FIRST PLAST SRL

LISTINO DI GRONDA

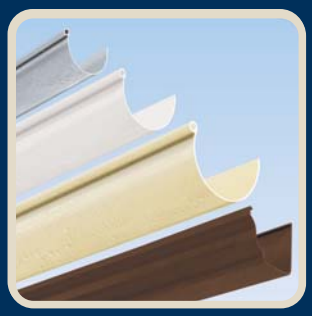

51

SISTEMI DI COLLEGAMENTO SPLIT

LASTRE DI COPERTURA

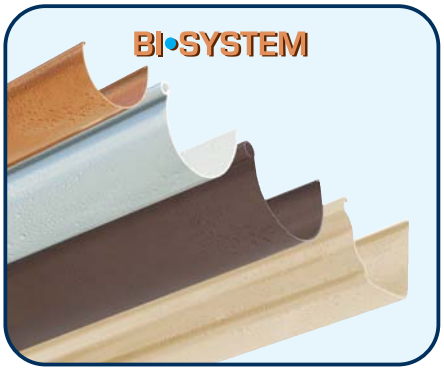

CANALI DI GRONDA IN PVC

CANALI SIFONATI IN ABS CON GRIGLIA INOX

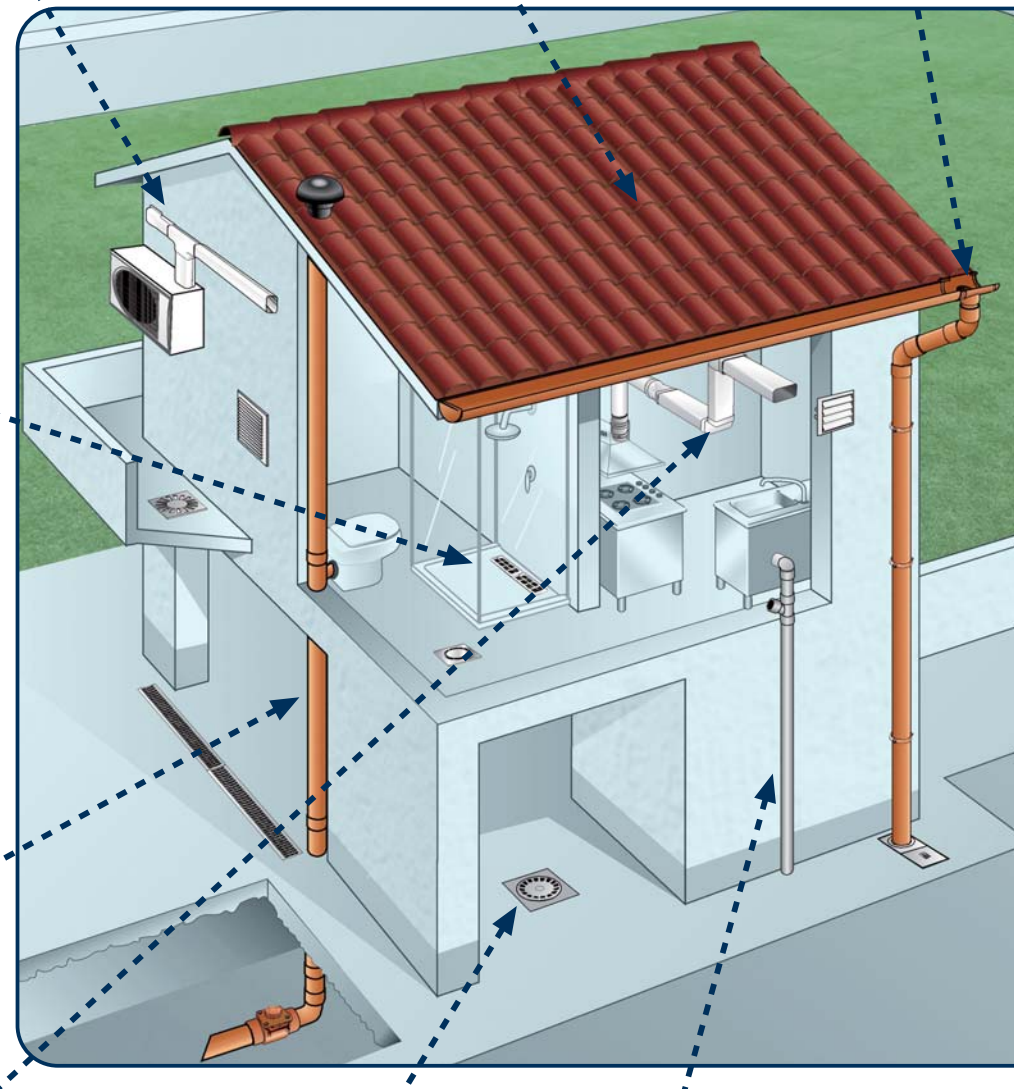

FIRST® CORPORATION S.r.l.

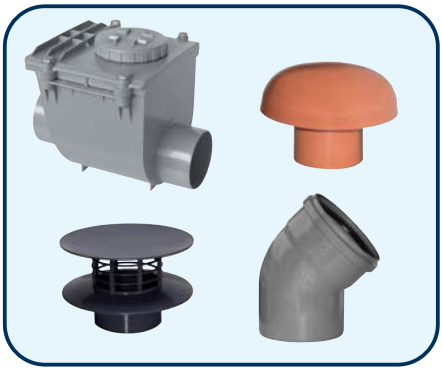

VALVOLE DI NON RITORNO E RACCORDI SERIE FOGNATURA

SISTEMI DI AERAZIONE CANALIZZATA

CHIUSINI IN PVC, ABS E PP

RACCORDERIA SCARICO IDROSANITARIO IN PVC Me

GRIGLIE DI AERAZIONE IN PLASTICA

GRIGLIE DI AERAZIONE IN METALLO

SPORTELLI E CASSETTE DI ISPEZIONE

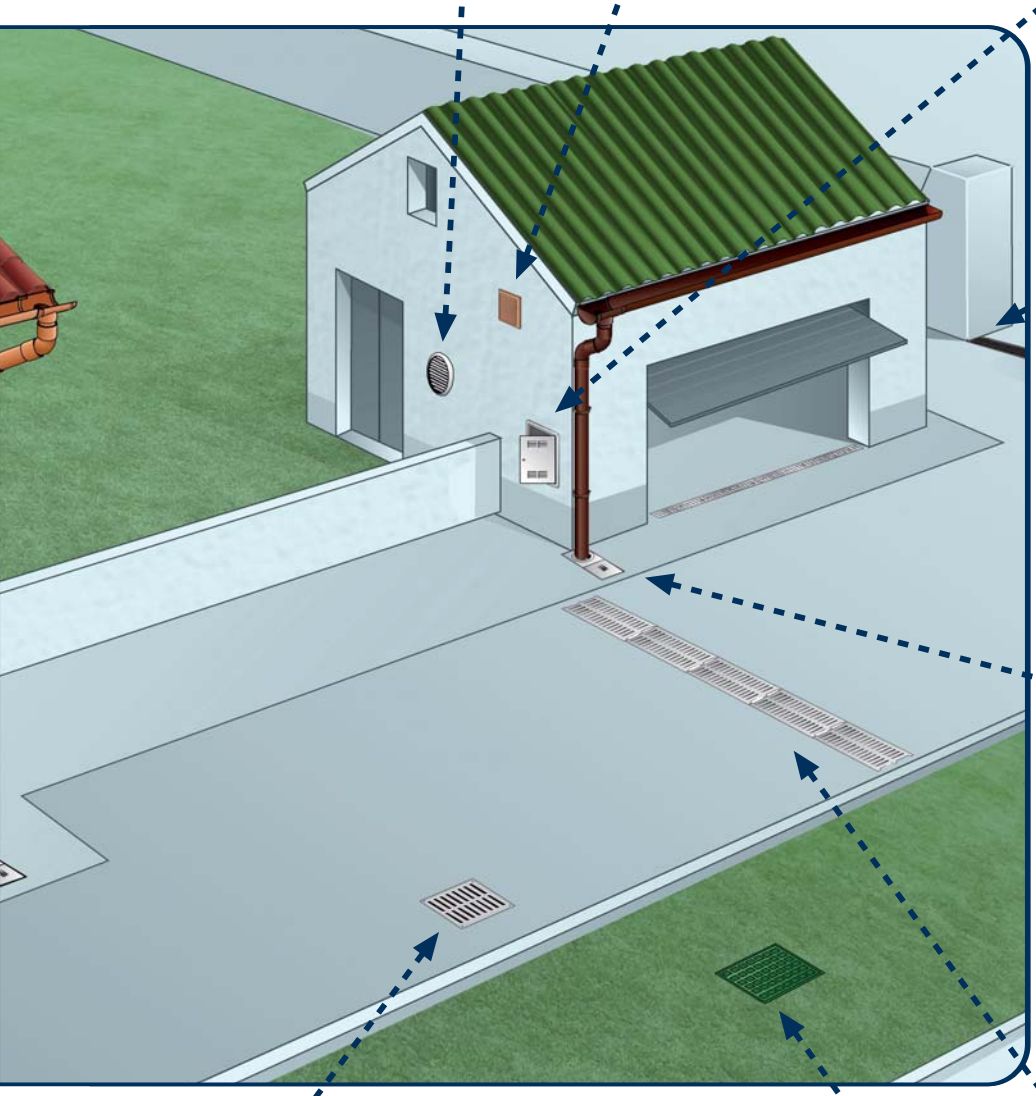

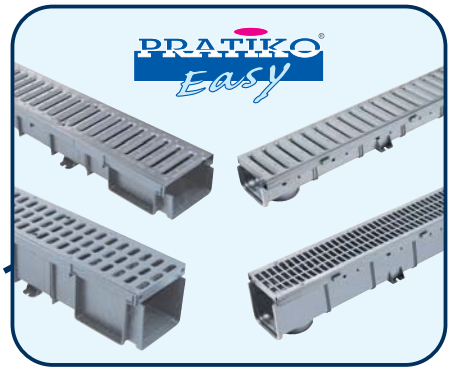

CANALI GRIGLIATI IN PP

Visitate il nostro sito
www.firstcor.com
e sfogliate direttamente on-line
i cataloghi interattivi

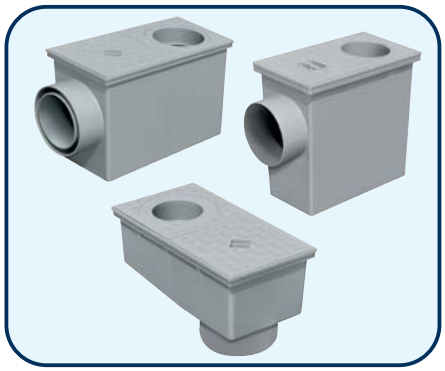

POZZETTI PLUVIALI

POZZETTI MONOLITICI

POZZETTI MONOLITICI

CANALI GRIGLIATI IN PVC

L'AZIENDA

First Plast, fondata nel 1966, è stata la prima società del gruppo: il suo nome è l'acronimo di "Fabbrica Italiana Resine Sintetiche e Trafilate". L'azienda è specializzata nella produzione di articoli in materie plastiche per l'edilizia e la termoidraulica.

L'azienda fa parte del consorzio First Corporation, che distribuisce e promuove i prodotti e i marchi commerciali: First Plast, La Ventilazione e Cover-Life. First Corporation propone una gamma molto vasta di prodotti tecnici per le costruzioni necessari per soddisfare qualsiasi esigenza.

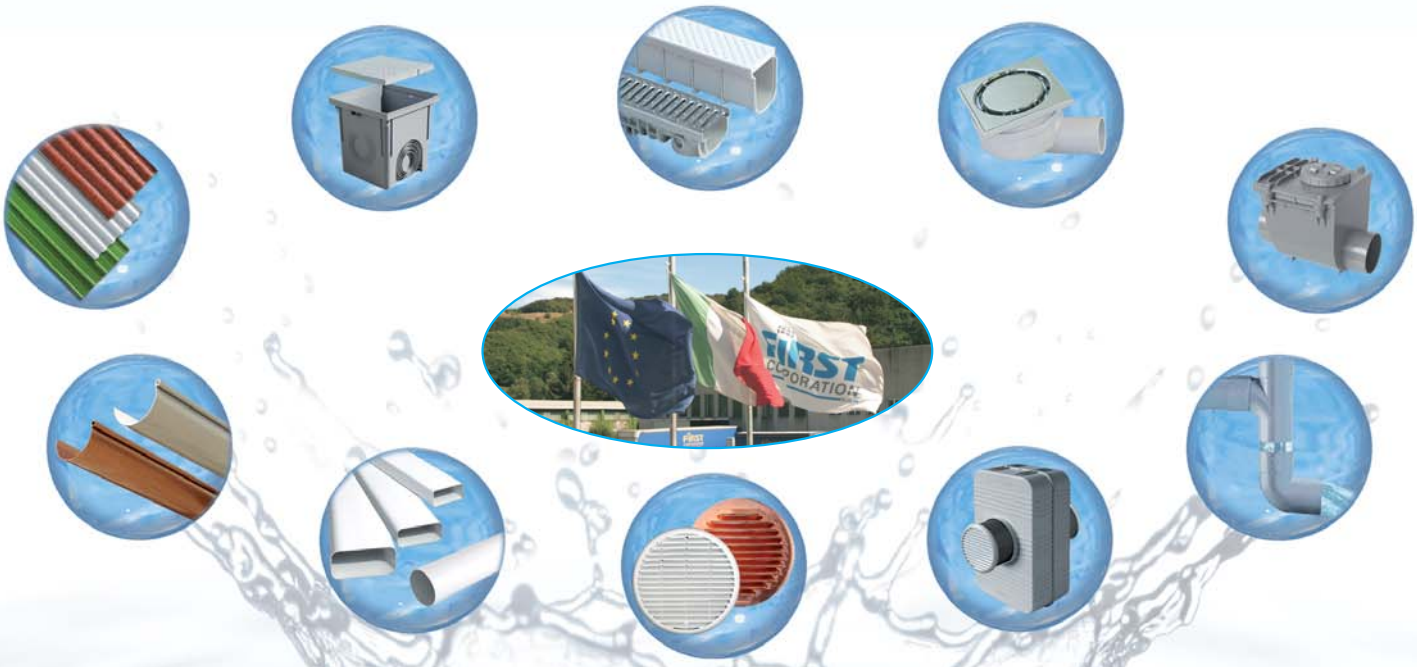

Gruppo FIRST CORPORATION S.r.l.

Per approfondimenti sulle aziende del gruppo e sui loro prodotti visitate il sito

www.firstcor.com

First Plast, con moderni impianti d'estrusione e stampaggio di materie plastiche, fornisce un prodotto con il miglior rapporto qualità prezzo: la riconosciuta capacità creativa e progettuale di nuovi articoli consente a First Plast di svolgere un ruolo leader nel settore dei prodotti del suolo e canali di gronda. L'azienda è certificata ISO 9001 per il suo sistema di gestione qualità e ISO 14001 per la gestione ambientale nell'esercizio delle proprie attività. Nel nostro laboratorio si eseguono i controlli della produzione utilizzando le strumentazioni più avanzate per i test sui materiali plastici, per verificare la conformità delle normative di riferimento.

Nel magazzino di Altare, con una superficie di 6.000 mq. coperti e 6.000 all'aperto, e nelle filiali di Bari e Sestu (CA), sono disponibili oltre 8.000 articoli in pronta consegna, garantendo in tal modo un servizio celere di distribuzione alla clientela.

CERTIFICAZIONE UNI EN ISO 9001:2008

La certificazione UNI EN ISO 9001:2008 non rappresenta per le nostre aziende solo l'attestato dell'esistenza di un "Sistema di Gestione della Qualità", ma un incentivo costante per migliorare la soddisfazione dei clienti e le proprie performance. First Plast adotta politiche rigorose di qualità a tutti i livelli di organizzazione aziendale, applicandole con particolare attenzione nella fase produttiva.

IQNet

THE INTERNATIONAL CERTIFICATION NETWORK

CERTIFICATE

IQNet and its partner
CISQ/IIP S.r.l.
hereby certify that the organization
FIRST PLAST SRL
legal place: VIA LIMA, 7 - 00198 ROMA (RM)
LOCALITA' ISOLA GRANDE - 17041 ALTARE (SV)
LOCALITA' MULINO VECCHIO,7 - 17041 ALTARE (SV)
for the following field of activities
Design and production of building accessories in thermoplastic material through extrusion and injection moulding.
has implemented and maintains a
Quality Management System
which fullfills the requirements of the following standard
ISO 9001:2008

Registration Number: IT-3559

First Issue: 1995/11/01 Current issue: 2012/05/09 Validity: 2015/05/08

Michael Drechsel
President of IQNET

Giancenzo Prati
President of CISQ

IQNet Partners*:
AENOR *Spain* AFNOR Certification *France* AIB-Vinçotte International *Belgium* ANCE *Mexico* APCER *Portugal* CCC *Cyprus* CISQ *Italy* CQC *China* CQM *China* CQS *Czech Republic* Cro Cert *Croatia* DQS Holding GmbH *Germany* DS *Denmark* ELOT *Greece* FCAV *Brazil* FONDONORMA *Venezuela* ICONTEC *Colombia* IMNC *Mexico* INNORPI *Tunisia* Inspecta Certification *Finland* IRAM *Argentina* JQA *Japan* KFQ *Korea* MSZT *Hungary* Nemko AS *Norway* NSAI *Ireland* PCBC *Poland* Quality Austria *Austria* RR *Russia* SII *Israel* SIQ *Slovenia* SIRIM QAS International *Malaysia* SQS *Switzerland* SRAC *Romania* TEST St Petersburg *Russia* TSE *Turkey* YUQS *Serbia*
IQNet is represented in the USA by: AFNOR Certification, CISQ, DQS Holding GmbH and NSAI Inc.
* The list of IQNet partners is valid at the time of issue of this certificate. Updated information is available under www.iqnet-certification.com

IIP

CISQ is a member of IQNet

CERTIFICATO N. / CERTIFICATE N. 114

Si certifica che il Sistema di Gestione per la Qualità di
We hereby certify that the Quality Management System operated by

FIRST PLAST SRL
sede legale: VIA LIMA, 7 — 00198 ROMA (RM)
UNITA' OPERATIVE / OPERATIVE UNITS
LOCALITA' ISOLA GRANDE — 17041 ALTARE (SV)
LOCALITA' MULINO VECCHIO,7 — 17041 ALTARE (SV)

è conforme alla norma
is in compliance with the standard

UNI EN ISO 9001:2008

per le seguenti attività
for the following activities

EA14

Progettazione e produzione mediante estrusione e stampaggio ad iniezione di accessori per edilizia in materiali termoplastici.
Design and production of building accessories in thermoplastic material through extrusion and injection moulding.

Prima emissione / First issue	Emissione corrente / Current issue	Scadenza / Expiring date
01/1/1995	09/05/2012	08/05/2015

Il Direttore Generale
Mario La Cacera

IIP SRL - via Vellesa 2 - 20900 Monza (MB)
www.iip.it info@iip.it

ACCREDIA

CISQ

La gestione della qualità aziendale di First Plast è avvalorata dalla certificazione UNI EN ISO 9001:2008

CERTIFICAZIONE UNI EN ISO 14001:2004

La certificazione UNI EN ISO 14001:2004 identifica gli standard internazionali relativi alla gestione ambientale delle organizzazioni. Per la nostra azienda questa certificazione è un valore molto importante, poiché costituisce la reale dimostrazione dell'importanza che attribuiamo ad una produzione industriale sostenibile per l'ambiente che ci circonda.

IQNet

THE INTERNATIONAL CERTIFICATION NETWORK

CERTIFICATE

IQNet and its partner
CISQ/IIP S.r.l.
hereby certify that the organization
FIRST PLAST SRL
legal place: VIA LIMA, 7 - 00198 ROMA (RM)
LOCALITA' ISOLA GRANDE - 17041 ALTARE (SV)
LOCALITA' MULINO VECCHIO,7 - 17041 ALTARE (SV)
for the following field of activities
Design and production of building accessories in thermoplastic material through extrusion and injection moulding.
production of building accessories in thermoplastic material through injection moulding.

has implemented and maintains an
Environmental Management System
which fullfills the requirements of the following standard
ISO 14001:2004

Issued on: 2016/07/28
Expiry date: 2018/09/14
IIP certified since: 2004/12/14

Registration Number: IT-16359

The status of validity of the certificate can be verified at http://www.cisq.com or by e-mail to fedcisq@cisq.com

Michael Drechsel
President of IQNET

Ing. Claudio Provetti
President of CISQ

IQNet Partners*:
AENOR Spain AFNOR Certification France AIB-Vinçotte International Belgium APCER Portugal CCC Cyprus
CISQ Italy CQC China CQM China CQS Czech Republic Cro Cert Croatia DQS Holding GmbH Germany
FCAV Brazil FONDONORMA Venezuela ICONTEC Colombia IMNC Mexico Inspecta Certification Finland INTECO Costa Rica
IRAM Argentina JQA Japan KFQ Korea MIRTEC Greece MSZT Hungary Nemko AS Norway NSAI Ireland PCBC Poland
Quality Austria Austria RR Russia SIGE Mexico SII Israel SIQ Slovenia SIRIM QAS International Malaysia
SQS Switzerland SRAC Romania TEST St Petersburg Russia TSE Turkey YUQS Serbia
IQNet is represented in the USA by: AFNOR Certification, CISQ, DQS Holding GmbH and NSAI Inc.
* The list of IQNet partners is valid at the time of issue of this certificate. Updated information is available under www.iqnet-certification.com

IIP

CISQ is member of IQNet

CERTIFICATO N. 52
CERTIFICATE N.

Si certifica che il Sistema di Gestione Ambientale di
We hereby certify that the Environmental Management System operated by

FIRST PLAST SRL
sede legale: VIA LIMA, 7 - 00198 ROMA (RM)

UNITA' OPERATIVE / OPERATIVE UNITS
LOCALITA' ISOLA GRANDE - 17041 ALTARE (SV)
LOCALITA' MULINO VECCHIO, 7 - 17041 ALTARE (SV)

è conforme alla norma
is in compliance with the standard
UNI EN ISO 14001:2004

per le seguenti attività
for the following activities

EA14

Sito di Altare (Località Isola Grande)
Progettazione e produzione mediante estrusione e stampaggio ad iniezione di accessori per edilizia in materiali termoplastici.
Design and production of building accessories in thermoplastic material through extrusion and injection moulding.

Sito di Altare (Località Molino Vecchio)
Stampaggio ad iniezione di accessori per edilizia in materiali termoplastici.
Production of building accessories in thermoplastic material through injection moulding.

Sistema di gestione ambientale conforme alla Norma ISO 14001:2004
valutato secondo le prescrizioni del documento ACCREDIA RT-09

Prima emissione First issue	Emissione corrente Current issue	Scadenza Expiring date
14/12/2004	28/07/2016	14/09/2018

Il Direttore Generale
Mauro La Cascia

IIP SRL - Via Stelvio, 2 - 20900 MONZA (MB)
www.iip.it info@iip.it

ACCREDIA

CISQ

Il rispetto della natura e dell'ambiente sono obiettivi imprescindibili per tutte le unità produttive di First Plast; l'ottemperanza dei processi industriali alle norme vigenti è attestata dalla certificazione UNI EN ISO 14001:2004.

LA NORMA UNI EN 607

PROFILATI DI PVC RIGIDO ED ACCESSORI PER CANALI DI GRONDA A NORMA UNI EN 607

EN 607:2005

- Test di resistenza agli urti a 0 °C
- Test di stabilita' termica
- Test di resistenza all' invecchiamento
- Prova di tenuta idraulica
- Resistenza agli agenti corrosivi

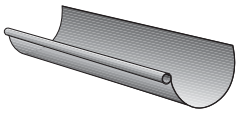

GRN 116

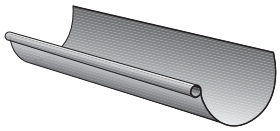

GRN 125

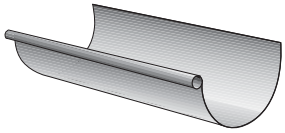

GRN 133

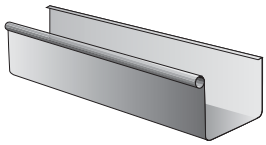

GRQ

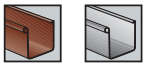

REQUISITI DI QUALITÀ

REQUISITI DI QUALITÀ DEL SISTEMA DI GRONDA	METODO DI PROVA	VALORE OTTENUTO
Prova di tenuta dell'acqua (gronda, giunti, angoli, testate)	UNI EN 607	NESSUNA PERDITA
Aspetto	UNI EN 607	Univerità al campione di riferimento

REQUISITI DI QUALITÀ DELLA GRONDA	METODO DI PROVA	VALORE OTTENUTO
Resistenza all'urto laterale a 0°C (Hammer impact): 3 provette	UNI EN 607	NESSUNA ROTTURA
Stabilità dimensionale a caldo (stufa a 100°C per 30 minuti)	UNI EN 743	≤3% max

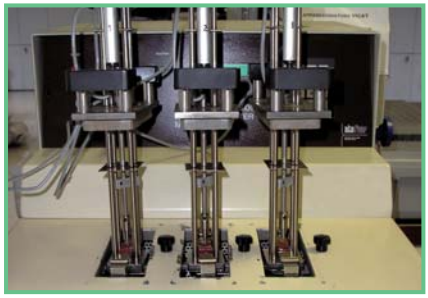

Il laboratorio di qualità di First Plast effettua ogni giorno test di vario genere su profili ed accessori di gronda presi a campione durante il ciclo produttivo. La qualità dei prodotti viene garantita in base alle normative vigenti attraverso i controlli tecnici ed estetici cui sono sottoposti i nostri articoli (aspetto, effetti del riscaldamento ad alte temperature del PVC, forma, dimensioni, tenuta del colore, resistenza agli urti).

CARATTERISTICHE DELLE MATERIE PRIME

	IL SOLE PIÙ COCENTE	IL GELO PIÙ RIGIDO	I TEMPORALI	GLI ACIDI E GLI ALCALI	NON INFIAMMABILE	DIELETTRICO	AGEVOLE POSA	ELEVATA RESISTENZA ALLA ROTTURA	ATOSSICO
PVC									

Dal 1974 la FIRST PLAST produce canali di gronda in PVC. Milioni di metri lineari di canali di gronda installati alle diverse latitudini del pianeta sono una tangibile testimonianza della qualità, affidabilità e resistenza dei nostri prodotti. L'esperienza pluriennale nell'estrusione della gronda e nello stampaggio degli accessori ha consentito alla FIRST PLAST di mettere a punto materiali con alti gradi di resistenza alla rottura, agli agenti chimici, fisici ed atmosferici.

CARATTERISTICHE MECCANICHE E FISICHE (a 23°C)

		METODO DI PROVA	VALORE RICHIESTO DA NORMATIVA	VALORE DEL PVC UTILIZZATO
PROPRIETÁ MECCANICHE	Resistenza a trazione	EN638	42 MPa	42 MPa
	Allungamento alla rottura	EN638	100%	Min. 100%
	Resistenza a trazione all'urto a 23°C	UNI EN ISO 8256	500 KJ/m^2	Min. 500 KJ/m^2
	Resistenza all'urto a 23°C dopo esposizione Xenotest	UNI EN ISO 8256	50% del valore iniziale	Min. 250 KJ/m^2
PROPRIETÁ FISICHE	Temperatura di rammollimento VICAT	EN 727	75°C	Min. 78°C
	Coeff. di dilatazione termica			mm. 0,04 - 0,08 per m/°C
	Variazione di colore, scala dei grigi dopo esposizione Xenotest	ISO 4892-2	grado 3	grado 3 ÷ 4 - EN 20105 - A02
	Contrazione a caldo	EN 743	3% Max	3% Max
	Effetto del riscaldamento	EN763 Met. A 150° C - 15 Min.	Tab. 2 EN 607	Conforme

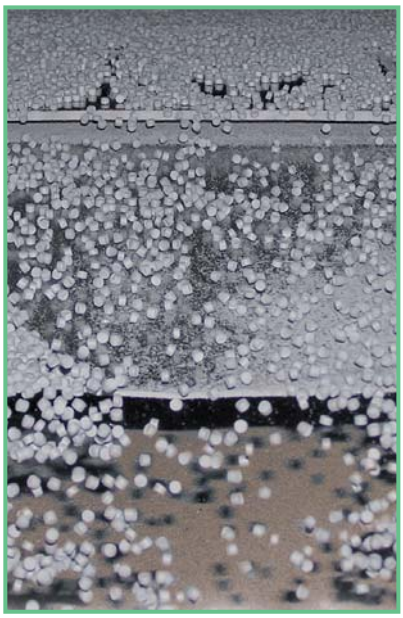

IL SISTEMA BI•SYSTEM

Il sistema di gronda di First Plast è estremamente semplice da installare: gli elementi possono essere incollati o assemblati con guarnizioni (che consentono dilatazioni ottimali in qualsiasi condizione climatica). Gli accessori con il marchio BI•SYSTEM in questo catalogo possono essere assemblati in entrambi i modi sopra indicati.

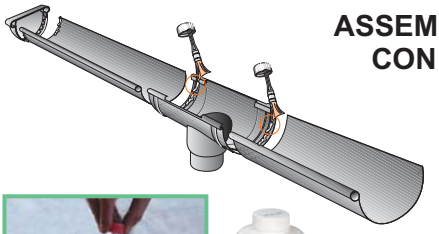

ASSEMBLAGGIO CON COLLA

Colla PVC

ASSEMBLAGGIO CON GUARNIZIONE

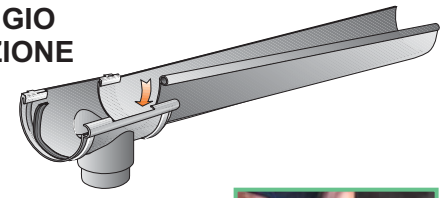

Guarnizione

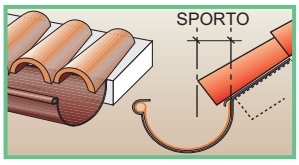

Per la migliore evacuazione delle acque pluviali la copertura deve sormontare il profilo di gronda per almeno 1/3 della sua larghezza.

CONSIGLI SULL'USO DEGLI ACCESSORI

INSTALLAZIONI MINORI O UGUALI A 12 MT.

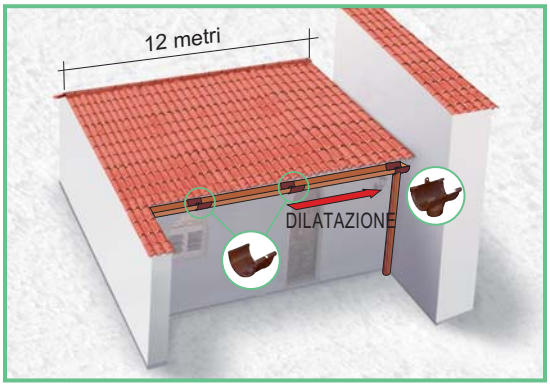

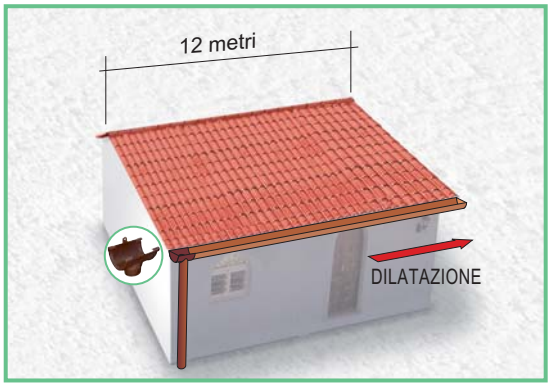

Utilizzare un giunto con scarico dotato di guarnizione e 2 giunti semplici, non sono necessari giunti di dilatazione perché il profilo si dilata all'estremità

INSTALLAZIONI MAGGIORI DI 12 MT.

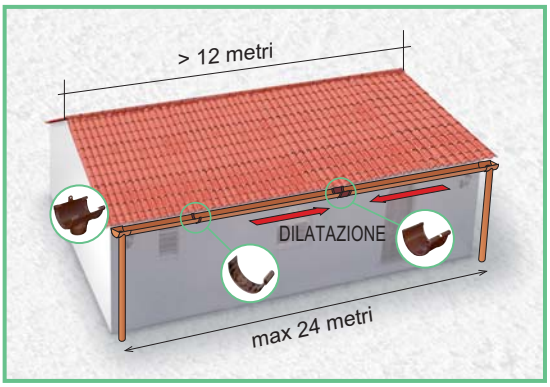

Utilizzare un giunto di dilatazione più uno ogni 8 metri e due giunti con scarico. La distanza tra i due scarichi non deve essere superiore a 24 metri.

Il canale di gronda perimetrale per un tetto a quattro falde necessita l'impiego di giunti di dilatazione e giunti con scarico dotati di guarnizione.

Per maggiori e più dettagliate informazioni circa la posa della gronda First Plast si consiglia di consultare l'apposito Catalogo Tecnico CANALI DI GRONDA, o di sfogliarlo nell'area "cataloghi interattivi" del sito www.firstcorporation.it

I COMPONENTI DEL SISTEMA DI GRONDA

First Corporation gestisce da più di 40 anni il processo idrico naturale con la creazione di sistemi di prodotti dedicati. Le particelle d'acqua che giungono sotto forma di pioggia vengono infatti accompagnate, a partire dal tetto, rivestito da lastre di copertura Cover-Life, attraverso i nostri canali di gronda ed i tubi pluviali, per poi convogliarsi nei pozzetti pluviali e disperdersi nelle reti di evacuazione.

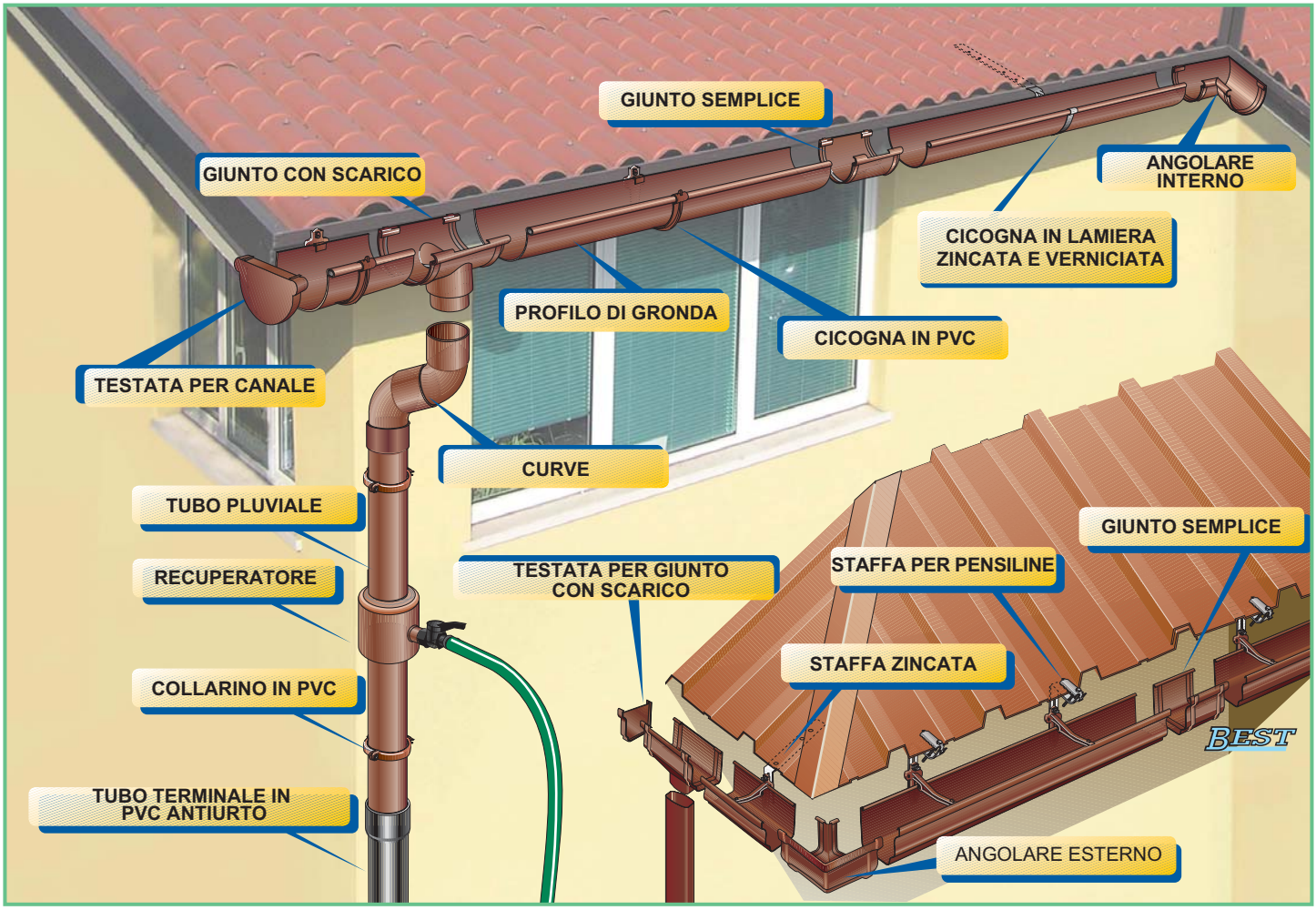

Le gronde e i tubi pluviali vengono prodotti con filiere attraverso un processo di estrusione tecnologicamente avanzato. Le linee di prodotto si dividono in 5 versioni semicircolari (116-100-125-133-145), nel modello Best, nel profilo di gronda quadra (100x110) e in 2 versioni di gronda a doppia parete con marchio GrondPlast.

I modelli sono disponibili in differenti colori, da quelli tradizionali (marrone, grigio, bianco, sabbia) agli straordinari effetti metallizzati CUPRAELITE (effetto ramato e ramato antico) e CUPRAELITE STEEL (effetto acciaio). I canali di gronda First Plast si completano con una una vasta gamma di accessori (curve, raccordi, braghe, manicotti, collarini) per personalizzare la posa del vostro sistema di gronda e di evacuazione.

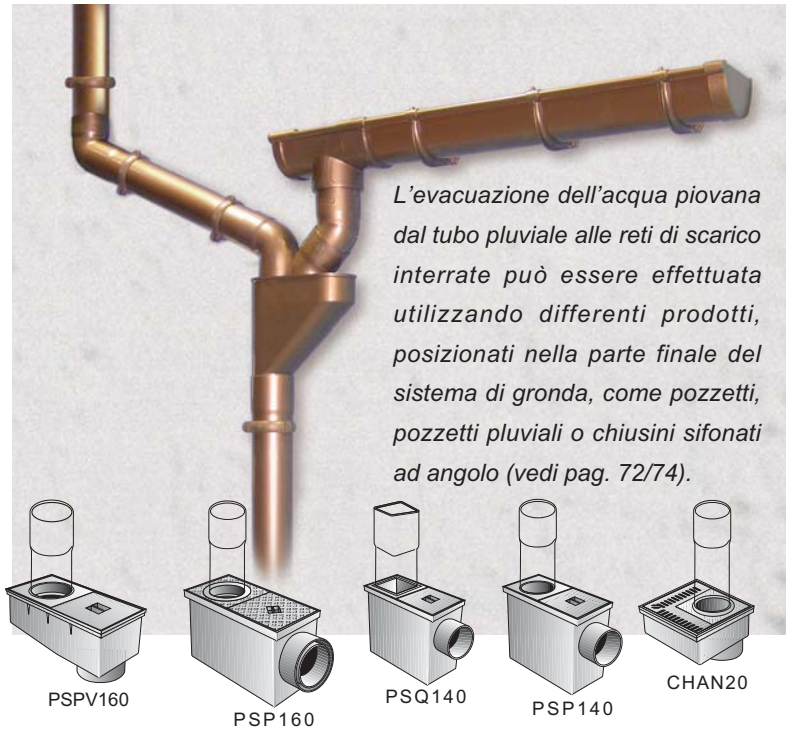

L'evacuazione dell'acqua piovana dal tubo pluviale alle reti di scarico interrate può essere effettuata utilizzando differenti prodotti, posizionati nella parte finale del sistema di gronda, come pozzetti, pozzetti pluviali o chiusini sifonati ad angolo (vedi pag. 72/74).

SEZIONE DEI PROFILI DI GRONDA

GRONDA MONO PARETE BI•SYSTEM COESTRUSA CON EFFETTO METALLIZZATO

GR100R pag. 20

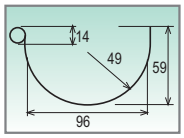

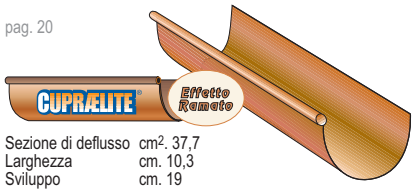

Sezione di deflusso cm². 37,7
Larghezza cm. 10,3
Sviluppo cm. 19

GRN133R pag. 24

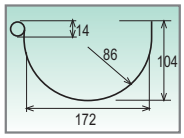

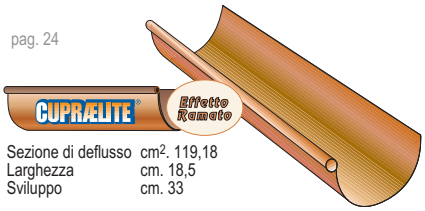

Sezione di deflusso cm². 119,18
Larghezza cm. 18,5
Sviluppo cm. 33

GRN125AC pag. 16

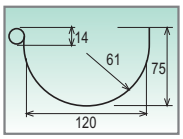

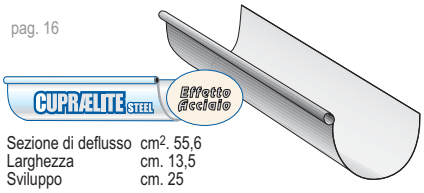

Sezione di deflusso cm². 55,6
Larghezza cm. 13,5
Sviluppo cm. 25

GRN125R pag. 22

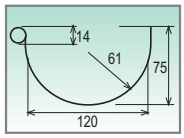

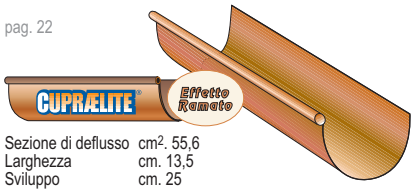

Sezione di deflusso cm². 55,6
Larghezza cm. 13,5
Sviluppo cm. 25

GRN125RA pag. 34

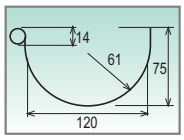

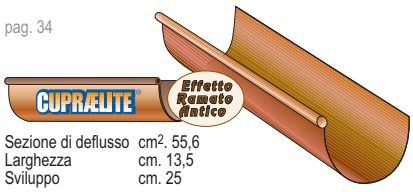

Sezione di deflusso cm². 55,6
Larghezza cm. 13,5
Sviluppo cm. 25

GRONDA MONO PARETE BEST BI•SYSTEM COESTRUSA CON EFFETTO METALLIZZATO O IN PVC

GRB120R pag. 31

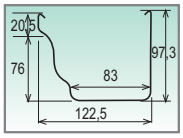

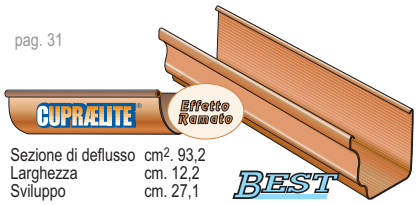

Sezione di deflusso cm². 93,2
Larghezza cm. 12,2
Sviluppo cm. 27,1

GRB120 pag. 59

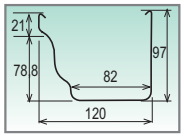

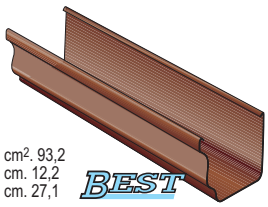

Sezione di deflusso cm². 93,2
Larghezza cm. 12,2
Sviluppo cm. 27,1

GRONDA MONO PARETE BI•SYSTEM IN PVC

GRN116 pag. 38

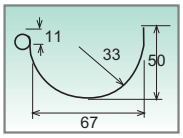

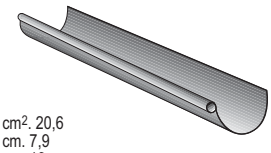

Sezione di deflusso cm². 20,6
Larghezza cm. 7,9
Sviluppo cm. 13

GR100 pag. 40

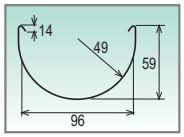

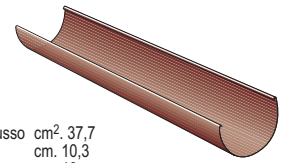

Sezione di deflusso cm². 37,7
Larghezza cm. 10,3
Sviluppo cm. 19

GRN125 pag. 42

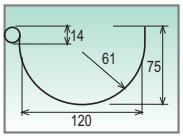

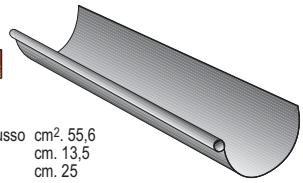

Sezione di deflusso cm². 55,6
Larghezza cm. 13,5
Sviluppo cm. 25

GRN133 pag. 45

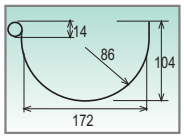

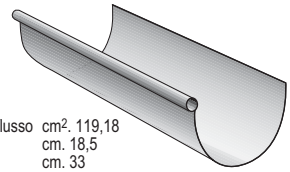

Sezione di deflusso cm². 119,18
Larghezza cm. 18,5
Sviluppo cm. 33

GR145 pag. 47

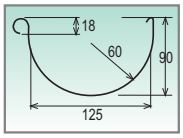

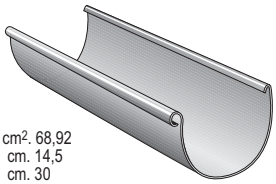

Sezione di deflusso cm². 68,92
Larghezza cm. 14,5
Sviluppo cm. 30

GRQ pag. 56

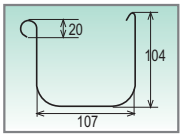

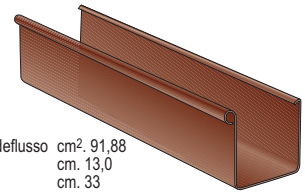

Sezione di deflusso cm². 91,88
Larghezza cm. 13,0
Sviluppo cm. 33

GRONDA A DOPPIA PARETE GROND PLAST IN PVC

GRG86 pag. 62

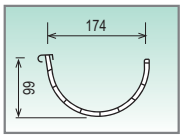

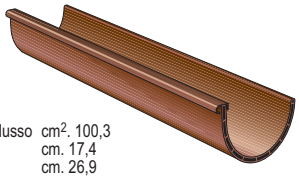

Sezione di deflusso cm². 100,3
Larghezza cm. 17,4
Sviluppo cm. 26,9

GRG2 pag. 64

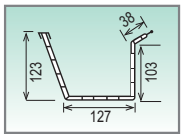

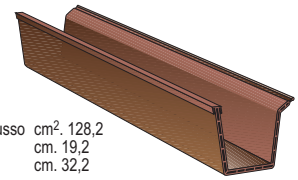

Sezione di deflusso cm². 128,2
Larghezza cm. 19,2
Sviluppo cm. 32,2

INDICE

L'AZIENDA	Pag. 4-5
LE CERTIFICAZIONI	6-7
LA NORMA UNI EN 607 / REQUISITI DI QUALITÀ	8
CARATTERISTICHE DELLE MATERIE PRIME	9
IL SISTEMA BI•SYSTEM	10
I COMPONENTI DEL SISTEMA DI GRONDA	11
SEZIONE DEI PROFILI DI GRONDA	12
CALCOLO DELLA PORTATA ACQUA DEI PROFILI DI GRONDA	14
COLLA E DETERGENTE FIRST COLL PER CANALI DI GRONDA	14
CANALI DI GRONDA BI•SYSTEM CON EFFETTO METALLIZZATO	15
CANALE DI GRONDA 125 EFFETTO ACCIAIO	16
TUBI PLUVIALI TONDI E RACCORDI EFFETTO ACCIAIO Ø80 - Ø100	18
CANALE DI GRONDA 100 EFFETTO RAMATO	20
CANALE DI GRONDA 125 EFFETTO RAMATO	22
CANALE DI GRONDA 133 EFFETTO RAMATO	24
TUBI PLUVIALI TONDI E RACCORDI EFFETTO RAMATO Ø63 - Ø80 - Ø100 - Ø125	26
CANALE DI GRONDA BEST EFFETTO RAMATO	31
TUBI PLUVIALI OVALI E RACCORDI BEST EFFETTO RAMATO	33
CANALE DI GRONDA 125 EFFETTO RAMATO ANTICO	34
TUBI PLUVIALI TONDI E RACCORDI EFFETTO RAMATO ANTICO Ø80	36
CANALI DI GRONDA IN PVC BI•SYSTEM	37
CANALE DI GRONDA 116	38
CANALE DI GRONDA 100	40
CANALE DI GRONDA 125	42
CANALE DI GRONDA 133	45
CANALE DI GRONDA 145	47
TUBI PLUVIALI TONDI E RACCORDI Ø50 - Ø63 - Ø82 - Ø80 - Ø100 - Ø125	49
TUBO PLUVIALE TERMINALE ANTIURTO "DAUPHIN"	55
CANALE DI GRONDA QUADRO 100x110	56
TUBI PLUVIALI QUADRI E RACCORDI ⧈80 - ⧈100	58
CANALE DI GRONDA BEST	59
TUBI PLUVIALI OVALI E RACCORDI BEST	60
CANALI DI GRONDA A DOPPIA PARETE IN PVC	62
CANALE DI GRONDA A DOPPIA PARETE G86	62
CANALE DI GRONDA A DOPPIA PARETE G2	64
ACCESSORI PER CANALI DI GRONDA E TUBI PLUVIALI	66
COLLARINI PER TUBI PLUVIALI IN PVC, RAME E METALLO	66
GOCCIOLATOIO COMPONIBILE RAINCHAIN	67
RACCOGLITORE TONDO, QUADRATO E RETTANGOLARE	68
SERBATOIO DI RECUPERO ACQUA PIOVANA "WATERBOX" - 180L.	71
POZZETTI PLUVIALI	72
CHIUSINO SIFONATO AD ANGOLO PER BALCONI E TERRAZZE	74
FERMAPASSERI E PARAFOGLIE	75
TESTA ESALATORE IN PVC	76

CALCOLO DELLA PORTATA ACQUA DEI PROFILI DI GRONDA

Nel scegliere il modello del profilo di gronda fra i tanti disponibili in questo listino, occorre soffermarsi un istante per valutare, in funzione della necessità di evacuazione delle acque meteoriche, il profilo giusto da posare. La norma europea EN 12056-3:2001 descrive il metodo per calcolare l'adeguatezza idraulica dei sistemi per l'evacuazione delle acque meteoriche non sifonici, stabilendone i requisiti di prestazione.

Per calcolare l'AREA EFFETTIVA DELLA COPERTURA (A nella formula a lato) da servire con i canali di gronda, se non diversamente specificato da regolamenti nazionali e locali, si deve considerare l'area su cui cade la pioggia non come area della falda, ma come proiezione orizzontale rettangolare della falda.

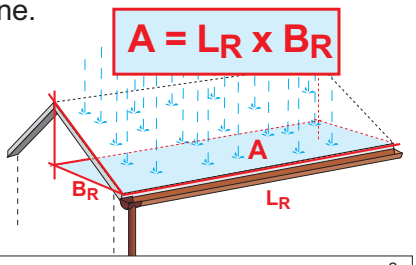

A è l'area della proiezione della copertura (area azzurra) in m^2
L_R è la lunghezza della copertura da drenare
B_R è la larghezza della copertura dal canale di gronda al colmo

PORTATA ACQUA sezione

CODICE	Sezione mm^2	l/s
GRN 116	2006	0,33
GR 100	3770	0,73
GRN 125	5560	1,19
GR 145	6892	1,57
GRN 133	11918	3,11
GRQ	9188	2,81
GRB 120	9061	2,60
GRG 86	10030	2,51
GRG 2	12820	4,27

COLLA E DETERGENTE FIRST PER CANALI DI GRONDA

	ARTICOLO	CODICE	QUANTITÀ	
	Tubetto	**COF125**	125 ml.	12
	Barattolo con pennello	**COF250** **COF500** **COF1000**	250 ml. 500 ml. 1000 ml.	12 12 6
	Detergente barattolo	**DEF1000**	1000 ml.	6

CANALI DI GRONDA BI•SYSTEM CON EFFETTO METALLIZZATO

FIRST PLAST ha per prima introdotto sul mercato CUPRAELITE, una particolare colorazione con effetto ramato che, applicata ai sistemi di gronda in PVC, consente di ottenere un risultato estetico similare ai prodotti tradizionali in rame. I prodotti CUPRAELITE sono disponibili nella classica colorazione CUPRAELITE con **effetto ramato** e da oggi anche nella versione CUPRAELITE con **effetto ramato antico**, una nuova tonalità che presenta il color rame con una lieve brunitura: entrambi gli effetti metallizzati ramati vengono realizzati attraverso un processo di "coestrusione" del PVC. I due effetti ramati CUPRAELITE, a differenza del rame vero, sono inalterabili agli agenti atmosferici (come ad esempio opacizzazione e ossidazione) e non risentono dell'instabilità di prezzo tipica dei metalli.

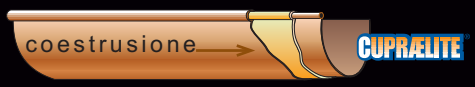

La gronda coestrusa CUPRAELITE con **effetto ramato** è disponibile nei modelli tondi con sviluppo 19 (GR100R), 25 (GRN125R), 33 (GRN133R) e con profilo quadro (BEST), la versione CUPRAELITE con **effetto ramato antico** è disponibile nel modello sviluppo 25 (GRN125RA): entrambe le colorazioni dispongono di una vasta gamma di accessori e di tubi pluviali che completano il sistema di evacuazione delle acque meteoriche.

FIRST PLAST ha sviluppato la linea CUPRAELITE-STEEL, il nuovo effetto acciaio utilizzato frequentemente nelle applicazioni in Italia, che amplia la gamma di prodotti con effetto metallizzato.

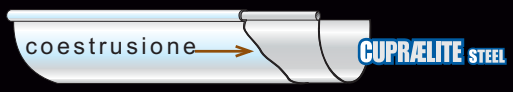

La linea CUPRAELITE-STEEL è disponibile nel modello tondo con sviluppo 25 (GRN125AC), ed è completa di accessori e tubi pluviali.

CANALE DI GRONDA 125 EFFETTO ACCIAIO

CUPRÆLITE STEEL BI•SYSTEM

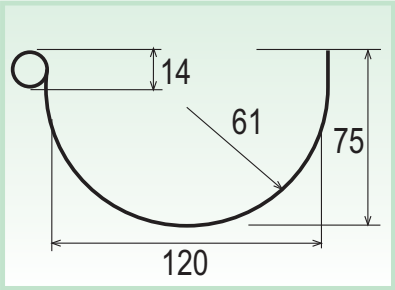

Sezione di deflusso	cm^2. 55,6
Larghezza	cm. 13,5
Sviluppo	cm. 25

	ARTICOLO	CODICE	COLORE	
	Canale di gronda modello 125 (Sviluppo cm. 25)	GRN125AC	Acciaio	10 barre da 4,0 m. Pallet da 640 m.
	Giunto semplice BI•SYSTEM senza guarnizione	GN125AC	Acciaio	50
	Giunto con scarico BI•SYSTEM Ø 80 - Ø 100 senza guarnizione	GSN125AC	Acciaio	20
	Giunto con scarico estetico BI•SYSTEM Ø 80 senza guarnizione	GSS125AC	Acciaio	10
	Testata per canale da incollare	TN125AC	Acciaio	50

BI•SYSTEM : Installazione con colla o guarnizione

CANALE DI GRONDA 125 EFFETTO ACCIAIO

CUPRÆLITE STEEL BI•SYSTEM

	ARTICOLO	CODICE	COLORE	
	Testata per giunto con scarico da incollare	TGS125AC	Acciaio	40
	Angolare unico 90°	AN125AC	Acciaio	10
	Cicogna	CIP125AC	Acciaio	50
	Cicogna in lamiera zincata e verniciata	CIN125AC	Acciaio	50
	Staffa zincata	ST1000	Zincato	50
	Staffa zincata 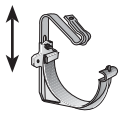	ET1000	Zincato	50
	Guarnizione per pezzi speciali	GU20	Nero	100

TUBI PLUVIALI TONDI E RACCORDI Ø 80 EFFETTO ACCIAIO

CUPRÆLITE STEEL

	ARTICOLO	CODICE	COLORE	
	Tubo pluviale Ø 80 da 3 mt.	**TACT8030**	Acciaio	5 barre per 10 confezioni pallet m. 150
	Tubo pluviale Ø 80 da 2 mt.	**TACT8020**	Acciaio	5 barre per 10 confezioni pallet m. 100
	Tubo pluviale Ø 80 da 1 mt.	**TACT8010**	Acciaio	10 barre per 10 confezioni pallet m. 100
Si suggerisce di posizionare un collarino ogni 80 cm.	Collarino Ø 80	**CNM80AC**	Acciaio	100
	Vite passo 6x80 con tassello	**VTF680**	-	10 sacch. da 10 pz.
	Curva Ø 80 a 45°	**CLAC45080**	Acciaio	25
	Curva Ø 80 a 67°30’	**CLAC67080**	Acciaio	20
	Curva Ø 80 a 87°30’	**CLAC87080**	Acciaio	20
	Braga semplice Ø 80 a 67°30’	**DLAC67080**	Acciaio	12
	Manicotto di congiunzione Ø 80	**FFAC080080**	Acciaio	14

TUBI PLUVIALI TONDI E RACCORDI Ø 100 EFFETTO ACCIAIO

CUPRÆLITE STEEL

	ARTICOLO	CODICE	COLORE	
	Tubo pluviale Ø 100 da 3 mt.	**TACT1030**	Acciaio	5 barre per 8 confezioni pallet m. 120
	Tubo pluviale Ø 100 da 2 mt.	**TACT1020**	Acciaio	5 barre per 8 confezioni pallet m. 80
	Tubo pluviale Ø 100 da 1 mt.	**TACT1010**	Acciaio	10 barre per 8 confezioni pallet m. 80
Si suggerisce di posizionare un collarino ogni 80 cm.	Collarino Ø 100	**CNM10AC**	Acciaio	100
	Vite passo 6x80 con tassello	**VTF680**	-	10 sacch. da 10 pz.
	Curva Ø 100 a 45°	**CLAC45100**	Acciaio	25
	Curva Ø 100 a 67°30'	**CLAC67100**	Acciaio	25
	Curva Ø 100 a 87°30'	**CLAC87100**	Acciaio	25
	Braga semplice Ø 100 a 45°	**DLAC45100**	Acciaio	10

CANALE DI GRONDA 100 EFFETTO RAMATO

CUPRÆLITE BI•SYSTEM

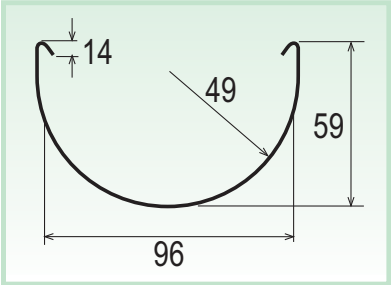

Sezione di deflusso	cm^2. 37,7
Larghezza	cm. 10,3
Sviluppo	cm. 19

	ARTICOLO	CODICE	COLORE	
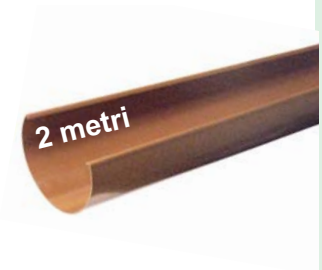	Canale di gronda modello 100 (Sviluppo cm. 19)	GR100R2	Ramato	5 barre da m. 2 pallet da m. 300
	Giunto semplice BI•SYSTEM senza guarnizione	G100R	Ramato	20
	Giunto con scarico BI•SYSTEM Ø 63 - Ø 80 senza guarnizione	GS100R	Ramato	10
	Testata per canale da incollare	T100R	Ramato	25
	Testata per giunto con scarico da incollare	TGS100R	Ramato	25

BI•SYSTEM : Installazione con colla o guarnizione

CANALE DI GRONDA 100 EFFETTO RAMATO

CUPRÆLITE BI•SYSTEM

	ARTICOLO	CODICE	COLORE	
	Angolare unico BI•SYSTEM senza guarnizione	AN100R	Ramato	9
	Cicogna con staffa zincata CIP100R+ST1000	CIPT100R	Zincato - Ramato	20
	Cicogna con staffa zincata CIP100R+ET1000 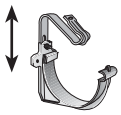	CIPM100R	Zincato - Ramato	25
	Cicogna	CIP100R	Ramato	20
	Guarnizione per pezzi speciali	GU14	Nero	100

CANALE DI GRONDA 125 EFFETTO RAMATO

CUPRÆLITE BI•SYSTEM

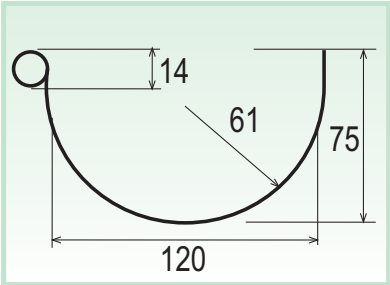

Sezione di deflusso	cm^2. 55,6
Larghezza	cm. 13,5
Sviluppo	cm. 25

	ARTICOLO	CODICE	COLORE	
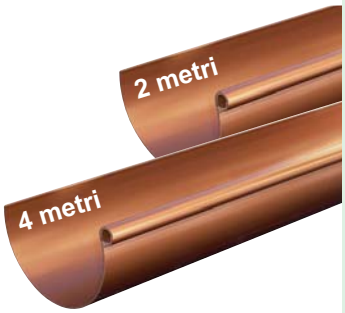	Canale di gronda modello 125 (Sviluppo cm. 25)	GRN125R2	Ramato	10 barre da m. 2 pallet da m. 320
		GRN125R	Ramato	10 barre da m. 4 pallet da m. 640
	Giunto semplice BI•SYSTEM senza guarnizione	GN125R	Ramato	50
	Giunto semplice da incollare	GNE125R	Ramato	20
	Giunto con scarico BI•SYSTEM Ø 80 - Ø 100 senza guarnizione	GSN125R	Ramato	20
	Giunto con scarico estetico BI•SYSTEM Ø 80 senza guarnizione	GSS125R	Ramato	10

BI•SYSTEM : Installazione con colla o guarnizione

CANALE DI GRONDA 125 EFFETTO RAMATO

CUPRALITE BI•SYSTEM

	ARTICOLO	CODICE	COLORE	
	Testata per canale da incollare	TN125R	Ramato	50
	Testata per giunto con scarico da incollare	TGS125R	Ramato	40
	Angolare unico	AN125R	Ramato	10
	Cicogna	CIP125R	Ramato	50
	Cicogna in lamiera zincata e verniciata	CIN125R	Ramato	50
	Staffa zincata	ST1000	Zincato	50
	Staffa zincata 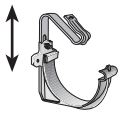	ET1000	Zincato	50
	Guarnizione per pezzi speciali	GU20	Nero	100

CANALE DI GRONDA 133 EFFETTO RAMATO

CUPRÆLITE BI•SYSTEM

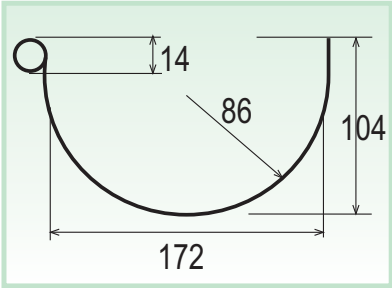

Sezione di deflusso	cm^2. 119,18
Larghezza	cm. 18,5
Sviluppo	cm. 33

	ARTICOLO	CODICE	COLORE	
	Canale di gronda modello 133 (Sviluppo cm. 33)	GRN133R	Ramato	5 barre da m. 4 pallet da m. 240
	Giunto semplice BI•SYSTEM senza guarnizione	GN133R	Ramato	20
	Giunto semplice da incollare	GNE133R	Ramato	30
	Giunto con scarico BI•SYSTEM Ø 100 - Ø 110 senza guarnizione	GSN133R*	Ramato	16
	Giunto con scarico estetico BI•SYSTEM Ø 100 senza guarnizione	GSS133R	Ramato	13

BI•SYSTEM: Installazione con colla o guarnizione

* Disponibile fino ad esaurimento scorte

CANALE DI GRONDA 133 EFFETTO RAMATO

CUPRÆLITE BI•SYSTEM

	ARTICOLO	CODICE	COLORE	
	Testata per canale da incollare	TN133R	Ramato	25
	Testata per giunto con scarico da incollare	TGS133R	Ramato	20
	Angolare unico	AN133R	Ramato	14
	Cicogna	CIP133R	Ramato	50
	Cicogna in lamiera zincata e verniciata	CIN133R	Ramato	30
	Staffa zincata	ST1000	Zincato	50
	Staffa zincata 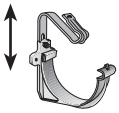	ET1000	Zincato	50
	Guarnizione per pezzi speciali	GU30	Nero	100

TUBI PLUVIALI TONDI E RACCORDI Ø 63 EFFETTO RAMATO

CUPRÆLITE

	ARTICOLO	CODICE	COLORE	
	Tubo pluviale Ø 63 da 2 mt.	**TRT6320**	Ramato	5 barre per 18 confezioni Pallet 180 mt.
	Tubo pluviale Ø 63 da 1 mt.	**TRT6310**	Ramato	10 barre per 18 confezioni Pallet 180 mt.
Si suggerisce di posizionare un collarino ogni 80 cm.	Collarino Ø 63	**CNM63R**	Ramato	100
	Vite passo 6x80 con tassello	**VTF680**	-	10 sacch. da 10 pz.
	Curva Ø 63 a 67°30'	**CLR67063**	Ramato	15
	Curva Ø 63 a 87°30'	**CLR87063**	Ramato	15
	Braga semplice Ø 63 a 45°	**DLR45063**	Ramato	10
	Recuperatore d'acqua pluviale con parafoglie e valvola portagomma Ø mm. 20 Ø 63-80-100-Best (92x57)	**RAPF186R**	Ramato	4

TUBI PLUVIALI TONDI E RACCORDI Ø 80 EFFETTO RAMATO

CUPRÆLITE

	ARTICOLO	CODICE	COLORE	
	Tubo pluviale Ø 80 da 3 mt.	**TRT8030**	Ramato	5 barre per 10 confezioni Pallet 150 mt.
	Tubo pluviale Ø 80 da 2 mt.	**TRT8020**	Ramato	5 barre per 10 confezioni Pallet 100 mt.
	Tubo pluviale Ø 80 da 1 mt.	**TRT8010**	Ramato	10 barre per 10 confezioni Pallet 100 mt.
Si suggerisce di posizionare un collarino ogni 80 cm.	Collarino Ø 80	**CNM80R**	Ramato	100
	Vite passo 6x80 con tassello	**VTF680**	-	10 sacch. da 10 pz.
	Curva Ø 80 a 45°	**CLR45080**	Ramato	25
	Curva Ø 80 a 67°30’	**CLR67080**	Ramato	20
	Curva Ø 80 a 87°30’	**CLR87080**	Ramato	20

TUBI PLUVIALI TONDI E RACCORDI Ø 80 EFFETTO RAMATO

CUPRÆLITE

ARTICOLO	CODICE	COLORE	
Braga semplice Ø 80 a 45°	DLR45080	Ramato	12
Braga semplice Ø 80 a 67°30'	DLR67080	Ramato	12
Recuperatore d'acqua pluviale con parafoglie e valvola portagomma Ø mm. 20 Ø 63-80-100-Best (92x57)	RAPF186R	Ramato	4
Manicotto di congiuzione Ø 80	FFR080080	Ramato	14

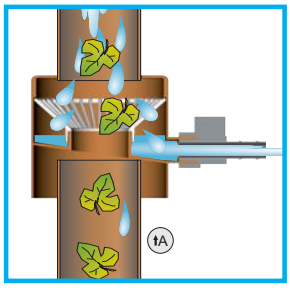

INNESTO DEL TUB0
PLUVIALE INFERIORE

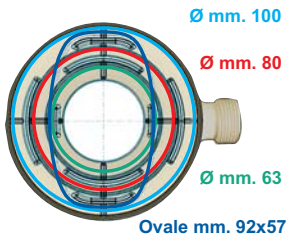

Vista da A

TUBI PLUVIALI TONDI E RACCORDI Ø 100 EFFETTO RAMATO

CUPRÆLITE

	ARTICOLO	CODICE	COLORE	
	Tubo pluviale Ø 100 da 3 mt.	TRT1030	Ramato	5 barre per 8 confezioni Pallet 120 mt.
	Tubo pluviale Ø 100 da 2 mt.	TRT1020	Ramato	5 barre per 8 confezioni Pallet 80 mt.
	Tubo pluviale Ø 100 da 1 mt.	TRT1010	Ramato	10 barre per 8 confezioni Pallet 80 mt.
Si suggerisce di posizionare un collarino ogni 80 cm.	Collarino Ø 100	CNM10R	Ramato	100
	Vite passo 6x80 con tassello	VTF680	-	10 sacch. da 10 pz.
	Curva Ø 100 a 45°	CLR45100	Ramato	25
	Curva Ø 100 a 67°30'	CLR67100	Ramato	25
	Curva Ø 100 a 87°30'	CLR87100	Ramato	25
	Braga semplice Ø 100 a 45°	DLR45100	Ramato	10
	Manicotto di congiuzione Ø 100	FFR100100	Ramato	10
	Recuperatore d'acqua pluviale con parafoglie e valvola portagomma Ø mm. 20 Ø 63-80-100-Best (92x57)	RAPF186R	Ramato	4

NOVITÀ TUBI PLUVIALI TONDI E RACCORDI Ø 125 EFFETTO RAMATO

CUPRÆLITE

	ARTICOLO	CODICE	COLORE		
	Tubo pluviale Ø 125 da 3 mt.	**TRT1230**	Ramato	3 barre da 3 mt. pallet da 135 mt.	al metro
 Si suggerisce di posizionare un collarino ogni 80 cm.	Collarino Ø 125	**CNM12R**	Ramato	30	
	Vite passo 6x80 con tassello	**VTF680**	-	10 sacch. da 10 pz.	
	Curva Ø 125 a 67°30'	**CLR67125**	Ramato	6	
	Curva Ø 125 a 87°30'	**CLR87125**	Ramato	8	
	Braga semplice Ø 125 a 45°	**DLR45125**	Ramato	4	
	Manicotto di congiuzione Ø 125	**FFR125125**	Ramato	5	

CANALE DI GRONDA BEST EFFETTO RAMATO

CUPRÆLITE BI•SYSTEM

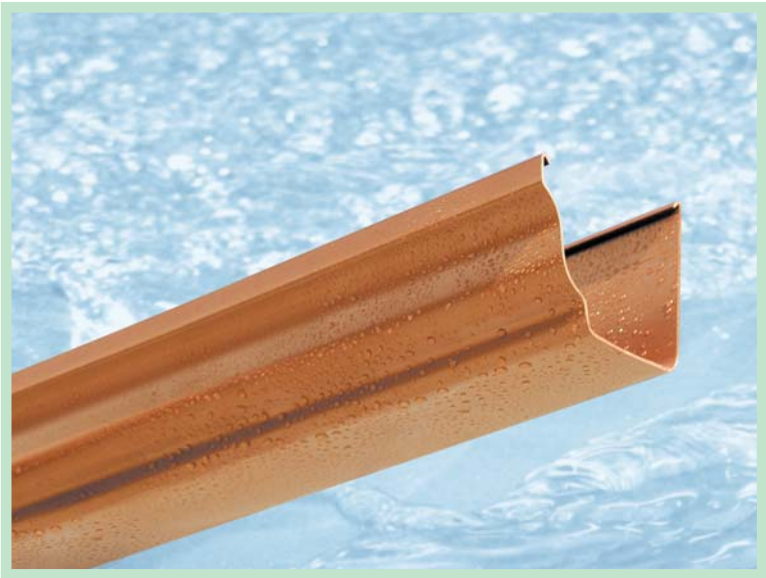

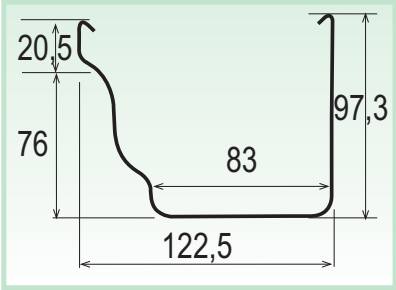

Sezione di deflusso	cm^2. 93,2
Larghezza	cm. 12,2
Sviluppo	cm. 27,1

	ARTICOLO	CODICE	COLORE		
	Canale di gronda modello Best (Sviluppo cm. 27,1)	GRB120R	Ramato	5 barre da m. 4 per 15 confezioni pallet da m. 300	al metro
	Giunto semplice BI•SYSTEM senza guarnizione	GB120R	Ramato	15	
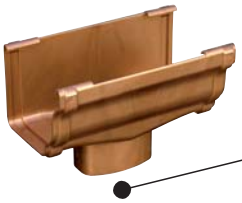	Giunto con scarico BI•SYSTEM ∅ mm. 92x57 senza guarnizione	GSB120R	Ramato	8	
	Testata per gronda	TB120R	Ramato	30	
	Testata per giunto con scarico	TGB120R	Ramato	25	

BI•SYSTEM: Installazione con colla o guarnizione

CANALE DI GRONDA BEST EFFETTO RAMATO

CUPRÆLITE BI•SYSTEM

	ARTICOLO	CODICE	COLORE	
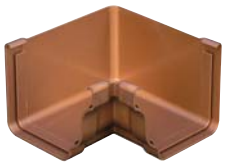	Angolare interno	AIB120R	Ramato	4
	Angolare esterno	AEB120R	Ramato	4
	Guarnizione per pezzi speciali	GU27	Nero	100
	Cicogna doppia in lamiera zincata e verniciata	CID120R	Ramato	25
	Staffa zincata	ST1000	Zincato	50
	Staffa zincata	ET1000	Zincato	50
	Cicogna in PVC	CIPB120R	Ramato	50

TUBI PLUVIALI OVALI E RACCORDI BEST

CUPRÆLITE

	ARTICOLO	CODICE	COLORE	
	Tubo pluviale ovale mm. 92x57 lunghezza m. 3	**TOV963R**	Ramato	6 barre da m. 3 Pallet da m. 216
	Tubo pluviale ovale mm. 92x57 lunghezza m. 2	**TOV962R**	Ramato	6 barre da m. 2 Pallet da m. 144
 Si suggerisce di posizionare un collarino ogni 80 cm.	Collarino in PVC con dado di fissaggio	**CNMOV96R**	Ramato	10/30
	Vite passo 6x80 con tassello	**VTF680**	-	10 sacch. da 10 pz.
	Vite passo 6x40 senza tassello	**VT640**	-	10 sacch. da 10 pz.
F ↓ M	Manicotto per tubo pluviale	**MB96R**	Ramato	16
F ↓ M	Adattatore da tubo ovale mm. 92x57 a tubo tondo Ø mm. 80 e innesto pozzetti pluviali	**MRB96R**	Ramato	10
F M	Curva 67°30’	**COV67096R**	Ramato	8
F M	Curva 87°30’	**COV87096R**	Ramato	8

CANALE DI GRONDA 125 EFFETTO RAMATO ANTICO

CUPRÆLITE BI•SYSTEM

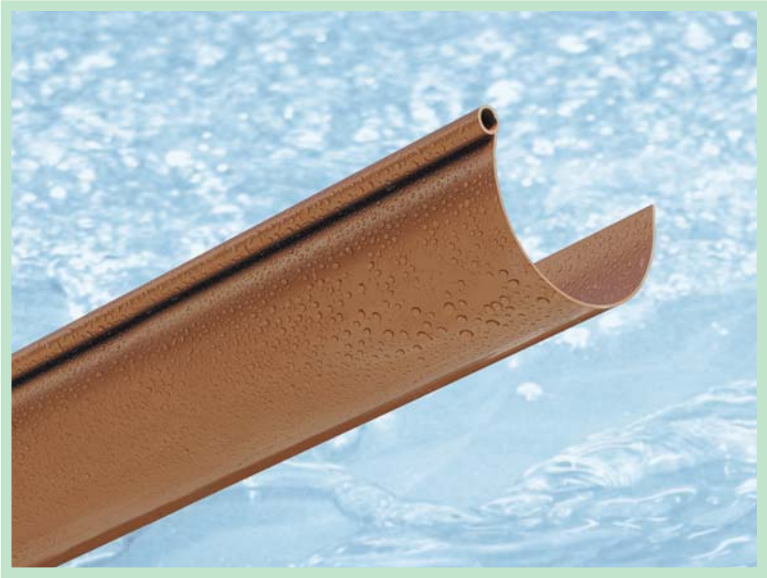

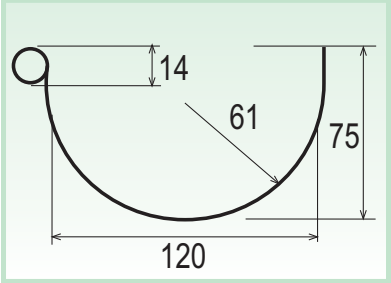

Sezione di deflusso	cm^2. 55,6
Larghezza	cm. 13,5
Sviluppo	cm. 25

	ARTICOLO	CODICE	COLORE	
	Canale di gronda modello 125 (Sviluppo cm. 25)	GRN125RA	Ramato antico	10 barre da m. 4 pallet da m. 640
	Giunto semplice BI•SYSTEM senza guarnizione	GN125RA	Ramato antico	50
	Giunto semplice da incollare	GNE125RA	Ramato antico	20
	Giunto con scarico estetico BI•SYSTEM Ø 80 senza guarnizione	GSS125RA	Ramato antico	10
	Testata per canale da incollare	TN125RA	Ramato antico	50

BI•SYSTEM : Installazione con colla o guarnizione

CANALE DI GRONDA 125 EFFETTO RAMATO ANTICO

CUPRÆLITE BI•SYSTEM

	ARTICOLO	CODICE	COLORE	
	Testata per giunto con scarico da incollare	TGS125RA	Ramato antico	40
	Angolare unico	AN125RA	Ramato antico	10
	Cicogna in lamiera zincata e verniciata	CIN125R	Ramato	50
	Staffa zincata	ST1000	Zincato	50
	Staffa zincata 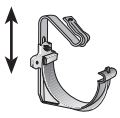	ET1000	Zincato	50
	Cicogna	CIP125RA	Ramato antico	50
	Guarnizione per pezzi speciali	GU20	Nero	100

TUBI PLUVIALI TONDI E RACCORDI Ø80 EFFETTO RAMATO ANTICO

CUPRÆLITE

	ARTICOLO	CODICE	COLORE	
	Tubo pluviale Ø 80 da 3 mt.	**TRAT8030**	Ramato antico	5 barre per 10 confezioni pallet m. 150
	Tubo pluviale Ø 80 da 2 mt.	**TRAT8020**	Ramato antico	5 barre per 10 confezioni pallet m. 100
	Tubo pluviale Ø 80 da 1 mt.	**TRAT8010**	Ramato antico	10 barre per 10 confezioni pallet m. 100
Si suggerisce di posizionare un collarino ogni 80 cm.	Collarino Ø 80	**CNM80RA**	Ramato antico	100
	Vite passo 6x80 con tassello	**VTF680**	-	10 sacch. da 10 pz.
	Curva Ø 80 a 45°	**CLRA45080**	Ramato antico	25
	Curva Ø 80 a 67°30'	**CLRA67080**	Ramato antico	20
	Curva Ø 80 a 87°30'	**CLRA87080**	Ramato antico	20
	Braga semplice Ø 80 a 45°	**DLRA45080**	Ramato antico	12
	Braga semplice Ø 80 a 67°30'	**DLRA67080**	Ramato antico	12
	Manicotto di congiunzione Ø 80	**FFRA080080**	Ramato antico	14

CANALI DI GRONDA IN PVC
BI•SYSTEM

Dal 1974 FIRST PLAST produce canali di gronda in PVC: milioni di metri lineari di canali di gronda installati alle diverse latitudini del pianeta sono una tangibile testimonianza della qualità, affidabilità e resistenza dei nostri prodotti.

La prima gronda in PVC Italiana
... in tutti i sensi...

CANALE DI GRONDA 116 IN PVC

BI•SYSTEM

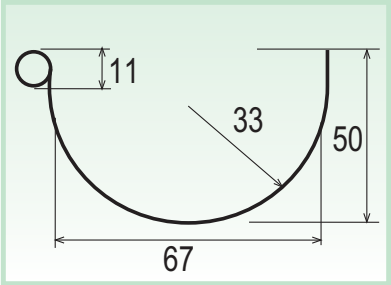

Sezione di deflusso	cm^2. 20,6
Larghezza	cm. 7,9
Sviluppo	cm. 13

	ARTICOLO	CODICE	COLORE	
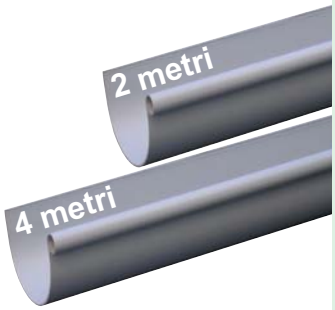	Canale di gronda modello 116 (Sviluppo cm. 13)	GRN116N2	Grigio	10 barre da m. 2 per 30 confezioni pallet da m. 600
		GRN116M2	Marrone	
		GRN116N	Grigio	10 barre da m. 4 per 30 confezioni pallet da m. 1200
		GRN116S	Sabbia	
		GRN116M	Marrone	
	Giunto semplice BI•SYSTEM senza guarnizione	GN116N	Grigio	30
		GN116S	Sabbia	
		GN116M	Marrone	
	Giunto semplice da incollare	GNE116N	Grigio	50
		GNE116S	Sabbia	
		GNE116M	Marrone	
	Giunto con scarico BI•SYSTEM Ø 50 senza guarnizione	GSN116N	Grigio	10
		GSN116S	Sabbia	
		GSN116M	Marrone	

BI•SYSTEM : Installazione con colla o guarnizione

CANALE DI GRONDA 116 IN PVC

BI•SYSTEM

	ARTICOLO	CODICE	COLORE	
	Testata unica per canale di gronda e giunto con scarico	TU116N	Grigio	Sacchetti da 10 Scatola da 140
		TU116S	Sabbia	
		TU116M	Marrone	
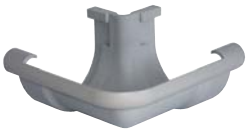	Angolare esterno	AEN116N	Grigio	10
		AEN116S	Sabbia	
		AEN116M	Marrone	
	Cicogna in PVC	CIP116N	Grigio	60
		CIP116S	Sabbia	
		CIP116M	Marrone	
	Cicogna in PVC + staffa in PVC	CIPM116N	Grigio	40
		CIPM116S	Sabbia	
		CIPM116M	Marrone	
	Guarnizione per pezzi speciali	GU12	Nero	100

CANALE DI GRONDA 100 IN PVC

BI•SYSTEM

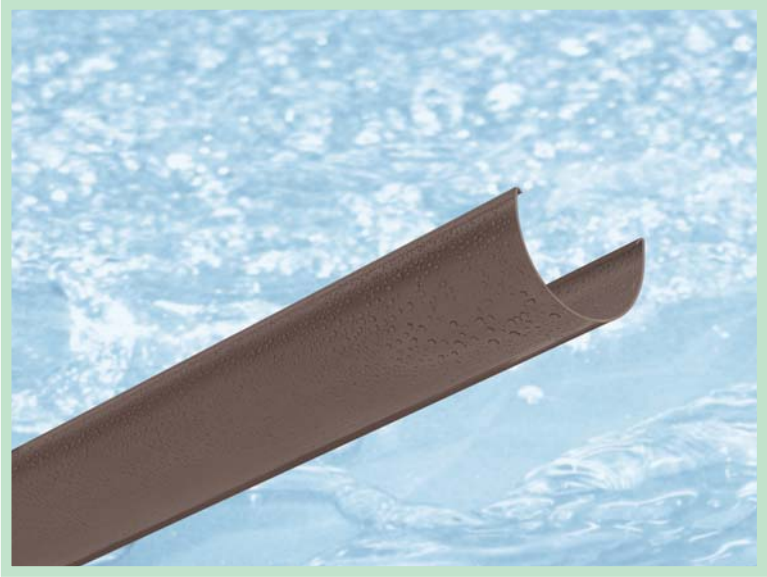

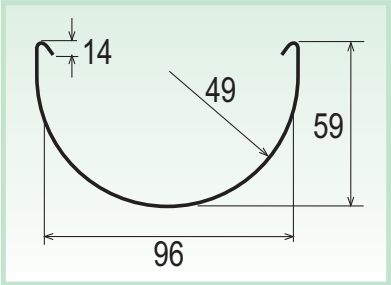

Sezione di deflusso	cm^2. 37,7
Larghezza	cm. 10,3
Sviluppo	cm. 19

ARTICOLO	CODICE	COLORE	
Canale di gronda modello 100 (Sviluppo cm. 19)	GR100GN2	Grigio	5 barre da m. 2 pallet da m. 300
	GR100M2	Marrone	
	GR100GN	Grigio	5 barre da m. 4 pallet da m. 600
	GR100M	Marrone	
Giunto semplice BI•SYSTEM senza guarnizione	G100GN	Grigio	40
	G100M	Marrone	
Giunto con scarico BI•SYSTEM Ø 80 - Ø 63 senza guarnizione	GS100GN	Grigio	12
	GS100M	Marrone	
Testata per giunto con scarico	TGS100GN	Grigio	50
	TGS100M	Marrone	
Testata per canale da incollare	T100GN	Grigio	50
	T100M	Marrone	

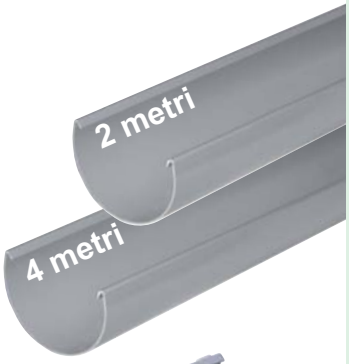

BI•SYSTEM : Installazione con colla o guarnizione

CANALE DI GRONDA 100 IN PVC

BI•SYSTEM

	ARTICOLO	CODICE	COLORE	
	Angolare unico BI•SYSTEM senza guarnizione	AN100GN	Grigio	20
		AN100M	Marrone	
	Cicogna in lamiera zincata e verniciata	CI100GN	Grigio	50
		CI100M	Marrone	
	Staffa zincata	ST1000	Zincato	50
	Staffa zincata	ET1000	Zincato	50
	Cicogna in PVC	CIP100GN	Grigio	50
		CIP100M	Marrone	
	Cicogna in PVC + staffa in PVC	CIPM100GN	Grigio	40
		CIPM100M	Marrone	
	Guarnizione per pezzi speciali	GU14	Nero	100

BI•SYSTEM: Installazione con colla o guarnizione

CANALE DI GRONDA 125 IN PVC

BI•SYSTEM

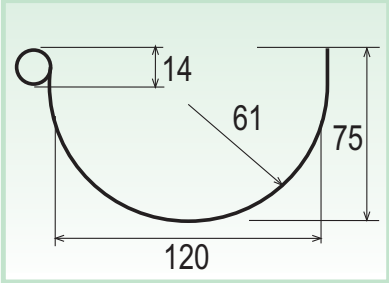

Sezione di deflusso	cm^2. 55,6
Larghezza	cm. 13,5
Sviluppo	cm. 25

	ARTICOLO	CODICE	COLORE	
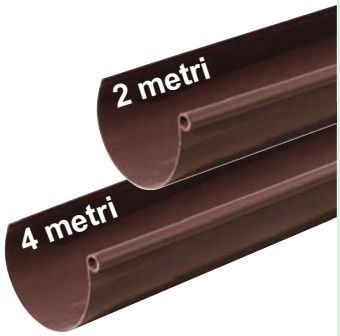	Canale di gronda modello 125 (Sviluppo cm. 25)	GRN125N2	Grigio	10 barre da m. 2 pallet da m. 320
		GRN125M2	Marrone	
		GRN125N	Grigio	10 barre da m. 4 pallet da m. 640
		GRN125S	Sabbia	
		GRN125M	Marrone	
		GRN125B	Bianco	
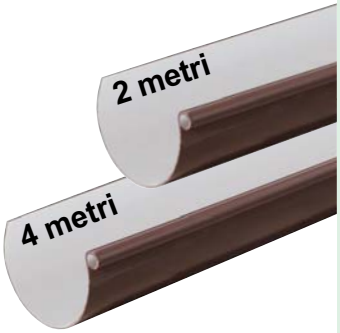	Canale di gronda coestruso modello 125 (Sviluppo cm. 25)	GRN125MC2	Marrone	10 barre da m. 2 pallet da m. 320
		GRN125MC	Marrone	10 barre da m. 4 pallet da m. 640
	Giunto semplice BI•SYSTEM senza guarnizione	GN125N	Grigio	50
		GN125S	Sabbia	
		GN125M	Marrone	
		GN125B	Bianco	
	Giunto semplice da incollare	GNE125N	Grigio	20
		GNE125S	Sabbia	
		GNE125M	Marrone	
		GNE125B	Bianco	

BI•SYSTEM : Installazione con colla o guarnizione

CANALE DI GRONDA 125 IN PVC

BI•SYSTEM

	ARTICOLO	CODICE	COLORE	
	Giunto con scarico BI•SYSTEM Ø 80 - Ø 100 senza guarnizione	GSN125N	Grigio	20
		GSN125S	Sabbia	
		GSN125M	Marrone	
		GSN125B	Bianco	
	Giunto con scarico estetico BI•SYSTEM Ø 80 senza guarnizione	GSS125N	Grigio	10
		GSS125S	Sabbia	
		GSS125M	Marrone	
		GSS125B	Bianco	
	Testata per canale da incollare	TN125N	Grigio	50
		TN125S	Sabbia	
		TN125M	Marrone	
		TN125B	Bianco	
	Testata per giunto con scarico da incollare	TGS125N	Grigio	40
		TGS125S	Sabbia	
		TGS125M	Marrone	
		TGS125B	Bianco	
	Angolare unico	AN125N	Grigio	10
		AN125S	Sabbia	
		AN125M	Marrone	
		AN125B	Bianco	

BI•SYSTEM : Installazione con colla o guarnizione

CANALE DI GRONDA 125 IN PVC

BI•SYSTEM

	ARTICOLO	CODICE	COLORE	
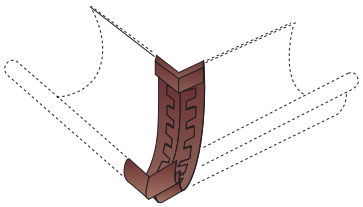	Angolare esterno da incollare	AEN125N	Grigio	20
		AEN125S	Sabbia	
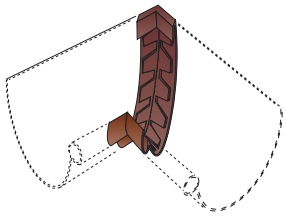	Angolare interno da incollare	AIN125N	Grigio	20
		AIN125S	Sabbia	
	Cicogna in lamiera zincata e verniciata	CIN125N	Grigio	50
		CIN125S	Sabbia	
		CIN125M	Marrone	
	Staffa zincata	ST1000	Zincato	50
	Staffa zincata 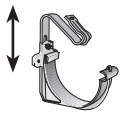	ET1000	Zincato	50
	Cicogna in PVC	CIP125N	Grigio	50
		CIP125S	Sabbia	
		CIP125M	Marrone	
		CIP125B	Bianco	
	Guarnizione per pezzi speciali	GU20	Nero	100

CANALE DI GRONDA 133 IN PVC

BI•SYSTEM

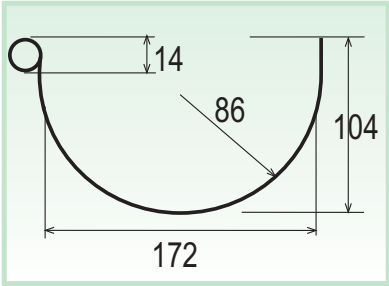

Sezione di deflusso	cm^2. 119,18
Larghezza	cm. 18,5
Sviluppo	cm. 33

	ARTICOLO	CODICE	COLORE	
	Canale di gronda modello 133 (Sviluppo cm. 33)	GRN133N	Grigio	5 barre da m. 4 pallet da m. 440
		GRN133S	Sabbia	
	Giunto semplice BI•SYSTEM senza guarnizione	GN133N	Grigio	20
		GN133S	Sabbia	
	Giunto semplice da incollare	GNE133N	Grigio	30
		GNE133S	Sabbia	
	Giunto con scarico estetico BI•SYSTEM Ø 100 senza guarnizione	GSS133N	Grigio	13
		GSS133S	Sabbia	

BI•SYSTEM : Installazione con colla o guarnizione

CANALE DI GRONDA 133 IN PVC

BI•SYSTEM

	ARTICOLO	CODICE	COLORE	
	Testata per canale da incollare	TN133N	Grigio	25
		TN133S	Sabbia	
	Testata per giunto con scarico da incollare	TGS133N	Grigio	20
		TGS133S	Sabbia	
	Angolare unico	AN133N	Grigio	14
		AN133S	Sabbia	
	Staffa zincata	ST1000	Zincato	50
	Staffa zincata	ET1000	Zincato	50
	Cicogna in PVC	CIP133N	Grigio	50
		CIP133S	Sabbia	
	Guarnizione per pezzi speciali	GU30	Nero	100

CANALE DI GRONDA 145 IN PVC

BI•SYSTEM

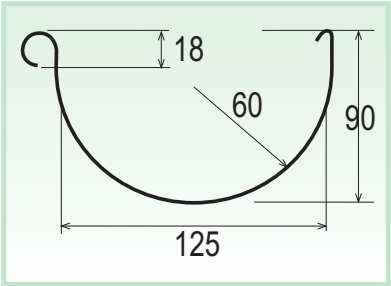

Sezione di deflusso	cm^2. 68,92
Larghezza	cm. 14,5
Sviluppo	cm. 30

	ARTICOLO	CODICE	COLORE	
	Canale di gronda modello 145 (Sviluppo cm. 30)	GR145GN	Grigio	5 barre da m. 4 pallet da m. 560
	Canale di gronda modello 145 marrone coestruso (Sviluppo cm. 30)	GR145MC	Marrone	5 barre da m. 4 pallet da m. 560
	Giunto semplice con guarnizione	G145GN	Grigio	20
		G145M	Marrone	
	Giunto semplice BI•SYSTEM senza guarnizione	GN145GN	Grigio	20
		GN145M	Marrone	
	Giunto con scarico Ø 80 - Ø 100 con guarnizione	GS145GN	Grigio	10
		GS145M	Marrone	
	Giunto con scarico BI•SYSTEM Ø 80 - Ø 100 senza guarnizione	GSN145GN	Grigio	10
		GSN145M	Marrone	

BI•SYSTEM: Installazione con colla o guarnizione

CANALE DI GRONDA 145 IN PVC

BI•SYSTEM

ARTICOLO	CODICE	COLORE	
Testata per canale da incollare	T145GN	Grigio	20
	T145M	Marrone	
Testata per giunto con scarico da incollare	TGS145GN	Grigio	20
	TGS145M	Marrone	
Angolare esterno con guarnizione	AE145GN	Grigio	12
	AE145M	Marrone	
Angolare interno con guarnizione	AI145GN	Grigio	12
	AI145M	Marrone	
Cicogna in lamiera zincata e verniciata	CI145GN	Grigio	25
	CI145M	Marrone	
Cicogna doppia in lamiera zincata e verniciata	CID145GN	Grigio	25
	CID145M	Marrone	
Staffa zincata	ST1000	Zincato	50
Staffa zincata	ET1000	Zincato	50
Cicogna in PVC	CIP145GN	Grigio	50
	CIP145M	Marrone	
Guarnizione per pezzi speciali	GU24	Nero	100

TUBI PLUVIALI TONDI E RACCORDI Ø50 IN PVC

Si suggerisce di posizionare un collarino ogni 80 cm.

ARTICOLO	CODICE	COLORE	
Tubo pluviale Ø mm. 50 lunghezza m. 3	TDN53	Grigio	10 barre per 15 confezioni pallet m. 450
	TDS53	Sabbia	
	TDM53	Marrone	
Tubo pluviale Ø mm. 50 lunghezza m. 2	TDN52	Grigio	10 barre per 15 confezioni pallet m. 300
	TDS52	Sabbia	
	TDM52	Marrone	
Tubo pluviale Ø mm. 50 lunghezza m. 1	TDN51	Grigio	10 barre per 15 confezioni pallet m. 150
	TDS51	Sabbia	
	TDM51	Marrone	
Collarino a lira in PVC	CNLM50N	Grigio	200
	CNLM50S	Sabbia	
	CNLM50M	Marrone	
Curva Ø 50 a 45°	CS45050N	Grigio	40
	CS45050S	Sabbia	
	CS45050M	Marrone	
Curva Ø 50 a 67°30'	CS67050N	Grigio	30
	CS67050S	Sabbia	
	CS67050M	Marrone	
Curva Ø 50 a 87°30'	CS87050N	Grigio	30
	CS87050S	Sabbia	
	CS87050M	Marrone	
Braga semplice Ø 50 a 45°	BRGN50	Grigio	30
	BRSS50	Sabbia	
	BRSM50	Marrone	
Manicotto di congiunzione Ø 50 con battente	FFN050050	Grigio	50
	FFS050050	Sabbia	
	FFM050050	Marrone	

TUBI PLUVIALI TONDI E RACCORDI Ø63 IN PVC

ARTICOLO	CODICE	COLORE		
Tubo pluviale Ø 63 da m. 3	TDN63	Grigio	10	m. 720
	TDM63	Marrone		
Tubo pluviale Ø 63 da m. 2	TDN62	Grigio	10	m. 480
	TDM62	Marrone		
Tubo pluviale Ø 63 da m. 1	TDN61	Grigio	10	m. 240
	TDM61	Marrone		
Curva Ø 63 a 67°30'	CUGN667	Grigio	30	
	CUM667	Marrone		
Curva Ø 63 a 87°30'	CUGN687	Grigio	30	
	CUM687	Marrone		
Braga semplice Ø 63 a 45°	BRGN63	Grigio	30	
	BRSM63	Marrone		

Viti e collarini per fissare i tubi pluviali presenti in questa sezione sono disponibili a pagina 66.
Si suggerisce di posizionare un collarino ogni 80 cm.

TUBI PLUVIALI TONDI E RACCORDI Ø82 IN PVC

ARTICOLO	CODICE	COLORE		
Tubo pluviale Ø 82 da m. 3	TDN823	Grigio	5	m. 450
	TDM823	Marrone		
Tubo pluviale Ø 82 da m. 2	TDN822	Grigio	5	m. 300
	TDM822	Marrone		
Tubo pluviale Ø 82 da m. 1	TDN821	Grigio	10	m. 300
	TDM821	Marrone		
Curva Ø 82 a 45°	CL45082N	Grigio	50	
	CUM845	Marrone		
Curva Ø 82 a 67°30'	CL67082N	Grigio	50	
	CUM867	Marrone		
Curva Ø 82 a 87°30'	CL87082N	Grigio	50	
	CUM887	Marrone		
Braga semplice Ø 82 a 45°	BRGN82	Grigio	10	
	BRSM82	Marrone		

Viti e collarini per fissare i tubi pluviali presenti in questa sezione sono disponibili a pagina 66.
Si suggerisce di posizionare un collarino ogni 80 cm.

TUBI PLUVIALI TONDI E RACCORDI Ø80 IN PVC

Si suggerisce di posizionare un collarino ogni 80 cm.

ARTICOLO		CODICE	COLORE	
Tubo pluviale Ø 80 da m. 3		TDN83	Grigio	5 barre per 10 confezioni pallet m. 150
		TDS83	Sabbia	
		TDM83	Marrone	
		TDB83	Bianco	
Tubo pluviale Ø 80 da m. 2		TDN82	Grigio	5 barre per 10 confezioni pallet m. 100
		TDS82	Sabbia	
		TDM82	Marrone	
		TDB82	Bianco	
Tubo pluviale Ø 80 da m. 1		TDN81	Grigio	10 barre per 10 confezioni pallet m. 100
		TDS81	Sabbia	
		TDM81	Marrone	
		TDB81	Bianco	
Collarino in PVC con dado di fissaggio	Ø 80	CNM80N	Grigio	100
	Ø 80	CNM80S	Sabbia	
	Ø 80	CNM80M	Marrone	
	Ø 80	CNM80B	Bianco	
Vite passo 6x80 con tassello		VTF680	-	10 sacch. da 10 pz.
Vite passo 6x40 senza tassello		VT640	-	10 sacch. da 10 pz.
Curva Ø 80 a 45°		CL45080N	Grigio	50
		CL45080S	Sabbia	
		CL45080M	Marrone	
		CL45080B	Bianco	
Curva Ø 80 a 67°30'		CL67080N	Grigio	40
		CL67080S	Sabbia	
		CL67080M	Marrone	
		CL67080B	Bianco	
Curva Ø 80 a 87°30'		CL87080N	Grigio	40
		CL87080S	Sabbia	
		CL87080M	Marrone	
		CL87080B	Bianco	

TUBI PLUVIALI TONDI E RACCORDI Ø80 IN PVC

ARTICOLO	CODICE	COLORE	
Convogliatore Ø 80 per tubi pluviali	CTP80N	Grigio	10
	CTP80S	Sabbia	
	CTP80M	Marrone	
	CTP80B	Bianco	
Recuperatore d'acqua pluviale con parafoglie e valvola portagomma Ø mm. 20 Ø 63-80-100-Best (92x57)	RAPF186N	Grigio	4
	RAPF186S	Sabbia	
	RAPF186M	Marrone	
Braga semplice Ø 80 a 45°	BRGN80	Grigio	10
	BRSS80	Sabbia	
	BRSM80	Marrone	
	BRSB80	Bianco	
Braga semplice Ø 80 a 67°30'	DL67080N	Grigio	12
	DL67080S	Sabbia	
	DL67080M	Marrone	
	DL67080B	Bianco	
Manicotto di congiunzione Ø 80	FFN080080	Grigio	40
	FFS080080	Sabbia	
	FFM080080	Marrone	
	FFB080080	Bianco	

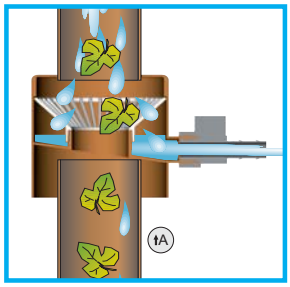

INNESTO DEL TUB0
PLUVIALE INFERIORE

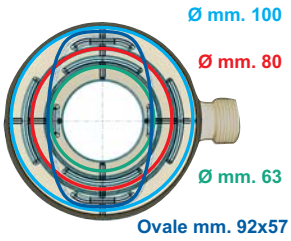

Vista da A

TUBI PLUVIALI TONDI E RACCORDI Ø100 IN PVC

Si suggerisce di posizionare un collarino ogni 80 cm.

ARTICOLO		CODICE	COLORE	
Tubo pluviale Ø 100 da m. 3		TDN13	Grigio	5 barre per 24 confezioni pallet m. 360
		TDS13	Sabbia	
		TDM13	Marrone	
		TDB13	Bianco	
Tubo pluviale Ø 100 da m. 2		TDN12	Grigio	5 barre per 24 confezioni pallet m. 240
		TDS12	Sabbia	
		TDM12	Marrone	
		TDB12	Bianco	
Tubo pluviale Ø 100 da m. 1		TDN11	Grigio	10 barre per 24 confezioni pallet m. 240
		TDS11	Sabbia	
		TDM11	Marrone	
		TDB11	Bianco	
Collarino in PVC con dado di fissaggio	Ø 100	CNM10N	Grigio	100
	Ø 100	CNM10S	Sabbia	
	Ø 100	CNM10M	Marrone	
	Ø 100	CNM10B	Bianco	
Vite passo 6x80 con tassello		VTF680	-	10 sacch. da 10 pz.
Vite passo 6x40 senza tassello		VT640	-	10 sacch. da 10 pz.
Curva Ø 100 a 45°		CL45100N	Grigio	25
		CL45100S	Sabbia	
		CUM145	Marrone	
		CL45100B	Bianco	
Curva Ø 100 a 67°30'		CL67100N	Grigio	25
		CL67100S	Sabbia	
		CUM167	Marrone	
		CL67100B	Bianco	
Curva Ø 100 a 87°30'		CL87100N	Grigio	25
		CL87100S	Sabbia	
		CUM187	Marrone	
		CL87100B	Bianco	
Braga semplice Ø 100 a 45°		BRGN100	Grigio	30
		BRSS100	Sabbia	
		BRSM100	Marrone	
		BRSB100	Bianco	
Manicotto di congiunzione Ø 100		FFN100100	Grigio	40
		FFS100100	Sabbia	
		FFM100100	Marrone	
		FFB100100	Bianco	

NOVITÀ

TUBI PLUVIALI TONDI E RACCORDI Ø125 IN PVC

	ARTICOLO	CODICE	COLORE	
	Tubo pluviale Ø 125 - 3,00 m.	**TDM123** **TDN123**	**Marrone** **Grigio**	3 barre da 3 mt. pallet da 135 mt.
 Si suggerisce di posizionare un collarino ogni 80 cm.	Collarino Ø 125 mm.	**CNM12M** **CNM12N**	**Marrone** **Grigio**	30 30
	Vite passo 6x80 con tassello	**VTF680**	-	10 sacch. da 10 pz.
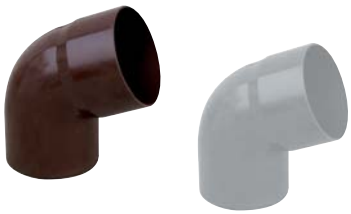	Curva Ø 125 - 67°30'	**CL67125M** **CL67125N**	**Marrone** **Grigio**	6 6
	Curva Ø 125 - 87°30'	**CL87125M** **CL87125N**	**Marrone** **Grigio**	8 8
	Braga semplice Ø 125 - 45°	**BRSM125** **BRGN125**	**Marrone** **Grigio**	4 4
	Manicotto di congiunzione Ø 125 mm.	**FFM125125** **FFN125125**	**Marrone** **Grigio**	5 5

TUBO PLUVIALE TERMINALE ANTIURTO Ø80 E Ø100 DAUPHIN

ARTICOLO	CODICE	COLORE		
Tubo terminale in PVC Ø 80 antiurto da m. 1,5	TJ8015N	Nero	5 barre per fascio	50 barre
Tubo terminale in PVC Ø 80 antiurto da m. 2	TJ8020N	Nero	5 barre per fascio	50 barre
Tubo terminale in PVC Ø 100 antiurto da m. 1,5	TJ1015N	Nero	5 barre per fascio	40 barre
Tubo terminale in PVC Ø 100 antiurto da m. 2	TJ1020N	Nero	5 barre per fascio	40 barre
Curva Ø 80 a 87°30'	CSTJ87080	Nero	25	
Curva Ø 100 a 87°30'	CSTJ87100	Nero	25	

CANALE DI GRONDA 100x110 IN PVC

BI•SYSTEM

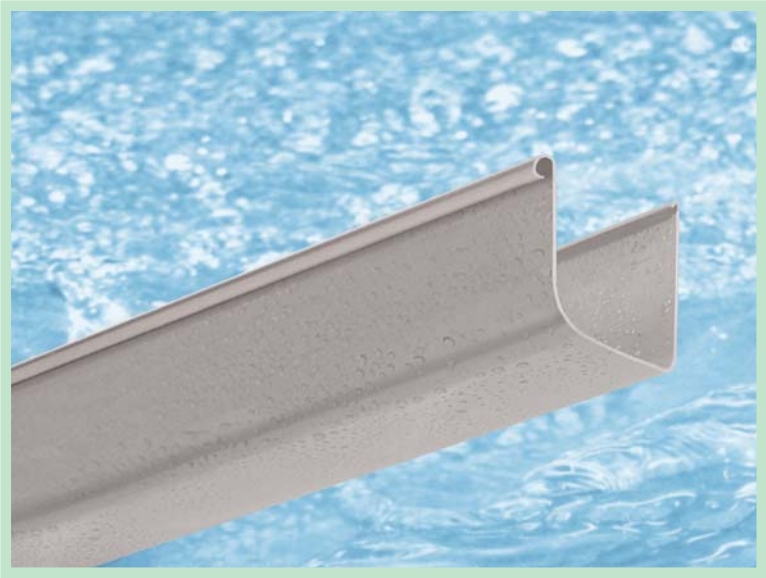

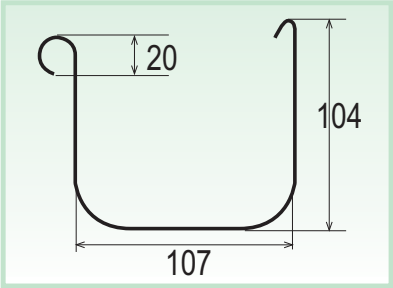

Sezione di deflusso	cm^2. 91,88
Larghezza	cm. 13
Sviluppo	cm. 33

	ARTICOLO	CODICE	COLORE	
	Canale di gronda modello 100x110 (Sviluppo cm. 33)	GRQGN	Grigio	3 barre da m. 4 Pallet da m.312
		GRQM	Marrone	
	Giunto semplice BI•SYSTEM senza guarnizione	GQGN	Grigio	20
		GQM	Marrone	
	Giunto con scarico BI•SYSTEM ⌀ 100 - Ø 80 senza guarnizione	GSQGN	Grigio	12
		GSQM	Marrone	
	Testata per giunto con scarico da incollare	TGSQGN	Grigio	20
		TGSQM	Marrone	

BI•SYSTEM : Installazione con colla o guarnizione

CANALE DI GRONDA 100x110 IN PVC

BI•SYSTEM

	ARTICOLO	CODICE	COLORE	
	Testata per canale da incollare	TQGN	Grigio	20
		TQM	Marrone	
	Angolare esterno BI•SYSTEM senza guarnizione	AEQGN	Grigio	16
		AEQM	Marrone	
	Angolare interno BI•SYSTEM senza guarnizione	AIQGN	Grigio	16
		AIQM	Marrone	
	Cicogna doppia in lamiera zincata e verniciata	CIQGN	Grigio	25
		CIQM	Marrone	
	Guarnizione per pezzi speciali	GU27	Nero	100

BI•SYSTEM: Installazione con colla o guarnizione

TUBI PLUVIALI QUADRATI E RACCORDI ⌹ 80 IN PVC

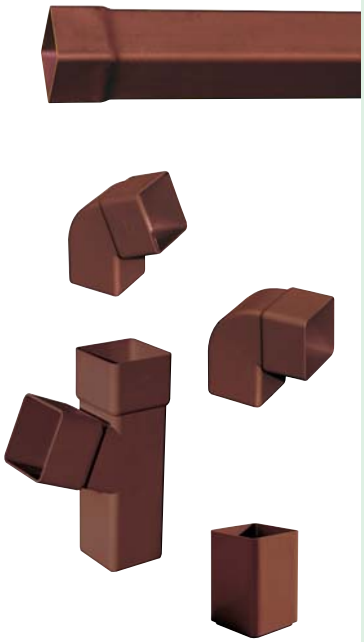

ARTICOLO	CODICE	COLORE	
Tubo pluviale ⌹ 80 da m. 3	TQGN83	Grigio	9 barre per 4 confezioni Pallet. m 108
	TPQM83	Marrone	
Tubo pluviale ⌹ 80 da m. 2	TQGN82	Grigio	9 barre per 4 confezioni Pallet. m 72
	TPQM82	Marrone	
Tubo pluviale ⌹ 80 da m. 1	TQGN81	Grigio	9 barre per 4 confezioni Pallet. m 36
	TPQM81	Marrone	
Curva ⌹ 80 a 67°30'	CQGN867	Grigio	30
	CUQM867	Marrone	
Curva ⌹ 80 a 87°30'	CQGN887	Grigio	30
	CUQM887	Marrone	
Braga semplice ⌹ 80 a 67°30'	BRSQ867N	Grigio	9
	BRSQ867M	Marrone	
Manicotto di congiunzione MF per tubo quadro ⌹ 80	FFQ8080N	Grigio	24
	FFQ8080M	Marrone	

Viti e collarini per fissare i tubi pluviali presenti in questa sezione sono disponibili a pagina 66. Si suggerisce di posizionare un collarino ogni 80 cm.

TUBI PLUVIALI QUADRATI E RACCORDI ⌹ 100 IN PVC

ARTICOLO	CODICE	COLORE	
Tubo pluviale ⌹ 100 da m. 3	TQGN13	Grigio	9 barre per 3 confezioni Pallet. m 81
	TPQM13	Marrone	
Tubo pluviale ⌹ 100 da m. 2	TQGN12	Grigio	9 barre per 3 confezioni Pallet. m 54
	TPQM12	Marrone	
Tubo pluviale ⌹ 100 da m. 1	TQGN11	Grigio	9 barre per 3 confezioni Pallet. m 27
	TPQM11	Marrone	
Curva ⌹ 100 a 67°30'	CQGN167	Grigio	30
	CUQM167	Marrone	
Curva ⌹ 100 a 87°30'	CQGN187	Grigio	30
	CUQM187	Marrone	
Manicotto di congiunzione MF per tubo quadro ⌹ 100	FFQ1010N	Grigio	30
	FFQ1010M	Marrone	

Viti e collarini per fissare i tubi pluviali presenti in questa sezione sono disponibili a pagina 66. Si suggerisce di posizionare un collarino ogni 80 cm.

CANALE DI GRONDA BEST IN PVC

BI•SYSTEM

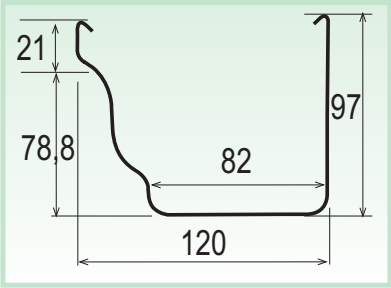

Sezione di deflusso	cm². 93,2
Larghezza	cm. 12,2
Sviluppo	cm. 27,1

	ARTICOLO	CODICE	COLORE	
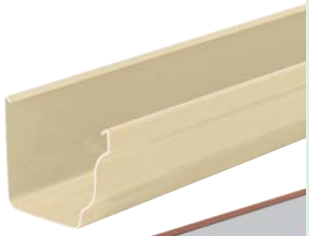	Canale di gronda modello Best (Sviluppo cm. 27,1)	GRB120S	Sabbia	5 barre da m. 4 per 15 confezioni Pallet da m. 300
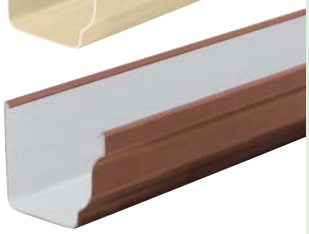	Canale di gronda coestruso modello Best (Sviluppo cm. 27,1)	GRB120MC	Marrone	5 barre da m. 4 per 15 confezioni Pallet da m. 300
	Giunto semplice BI•SYSTEM senza guarnizione	GB120S GB120M	Sabbia Marrone	15
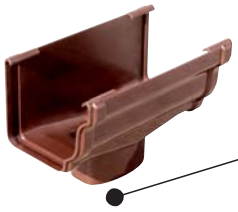	Giunto con scarico BI•SYSTEM ⌀ 92x57 senza guarnizione	GSB120S GSB120M	Sabbia Marrone	8
	Testata per gronda	TB120S TB120M	Sabbia Marrone	30
	Testata per giunto con scarico	TGB120S TGB120M	Sabbia Marrone	25

BI•SYSTEM: Installazione con colla o guarnizione

BI•SYSTEM

	ARTICOLO	CODICE	COLORE	
	Angolare interno	AIB120S	Sabbia	4
		AIB120M	Marrone	
	Angolare esterno	AEB120S	Sabbia	4
		AEB120M	Marrone	
	Cicogna doppia in lamiera zincata e verniciata	CID120M	Marrone	25
	Staffa zincata	ST1000	Zincato	50
	Staffa zincata	ET1000	Zincato	50
	Cicogna in PVC	CIPB120S	Sabbia	50
		CIPB120M	Marrone	

TUBI PLUVIALI OVALI E RACCORDI BEST IN PVC

	ARTICOLO	CODICE	COLORE	
	Tubo pluviale ovale mm. 92x57 lunghezza m. 3	TOV963S	Sabbia	6 barre da m. 3 Pallet da m. 216
		TOV963M	Marrone	
	Tubo pluviale ovale mm. 92x57 lunghezza m. 2	TOV962S	Sabbia	6 barre da m. 2 Pallet da m. 144
		TOV962S	Marrone	
Si suggerisce di posizionare un collarino ogni 80 cm.	Collarino in PVC con dado di fissaggio	CNMOV96S	Sabbia	10/30
		CNMOV96M	Marrone	
	Vite passo 6x80 con tassello	VTF680	-	10 sacch. da 10 pz.
	Vite passo 6x40 senza tassello	VT640	-	10 sacch. da 10 pz.
F ↓ M	Manicotto per tubo pluviale	MB96S	Sabbia	16
		MB96M	Marrone	
F ↓ M	Adattatore da tubo ovale mm. 92x57 a tubo tondo Ø mm. 80 e innesto pozzetti pluviali	MRB96S	Sabbia	10
		MRB96M	Marrone	
F M	Curva 67°30'	COV67096S	Sabbia	8
		COV67096M	Marrone	
F M	Curva 87°30'	COV87096S	Sabbia	8
		COV87096M	Marrone	
	Guarnizione per pezzi speciali	GU27	Nero	100

CANALE DI GRONDA A DOPPIA PARETE G86 IN PVC

GROND PLAST

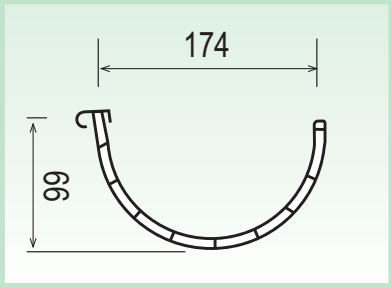

Sezione di deflusso	cm^2. 100,3
Larghezza	cm. 17,4
Sviluppo	cm. 26,9

	ARTICOLO	CODICE	COLORE	
	Canale di gronda modello G86 (Sviluppo cm. 26,9)	**GRG86**	Marrone	barre da m. 5
	Giunto assemblato	**GAG86**	Marrone	15
	Coprigiunto	**CGG86**	Marrone	40
	Testata destra	**TDG86**	Marrone	40
	Testata sinistra	**TSG86**	Marrone	40

CANALE DI GRONDA A DOPPIA PARETE G86 IN PVC

GROND PLAST

	ARTICOLO	CODICE	COLORE	
	Angolo esterno	**AEG86**	Marrone	2
	Angolo interno	**AIG86**	Marrone	2
	Cicogna doppia in lamiera zincata e verniciata	**CIG86**	Marrone	50
	Bocchello concavo Ø 80	**BT080**	Marrone	15
	Bocchello concavo Ø 100	**BT100**	Marrone	10
	Fresa a trapano Ø 80	**FR80**		

I tubi pluviali diam. mm. 80 e mm. 100 per completare le gronde a doppia parete sono disponibili rispettivamente a pag. 51 e pag. 53; le viti ed i collarini per fissare i tubi pluviali diam. mm. 80 e mm. 100 sono disponibili a pag 66.
Si suggerisce di posizionare un collarino ogni 80 cm.

CANALE DI GRONDA A DOPPIA PARETE G2 IN PVC

GROND PLAST

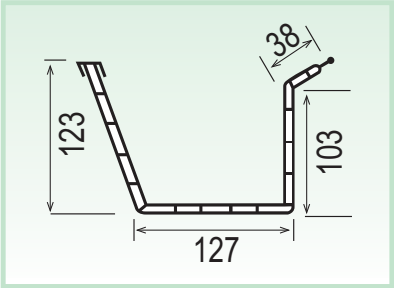

Sezione di deflusso	cm^2. 128,2
Larghezza	cm. 19,2
Sviluppo	cm. 32,2

	ARTICOLO	CODICE	COLORE	
	Canale di gronda modello G2 (Sviluppo cm. 32,2)	GRG2	Marrone	barre da m. 5
	Giunto assemblato	GAG2	Marrone	25
	Coprigiunto	CGG2	Marrone	30
	Testata destra	TDG2	Marrone	40
	Testata sinistra	TSG2	Marrone	40

CANALE DI GRONDA A DOPPIA PARETE G2 IN PVC

GROND PLAST

	ARTICOLO	CODICE	COLORE	
	Angolo esterno	**AEG2**	Marrone	2
	Angolo interno	**AIG2**	Marrone	2
	Cicogna doppia in lamiera zincata e verniciata	**CIG2**	Marrone	50
	Bocchello piano Ø 80	**BP080**	Marrone	15
	Bocchello piano Ø 100	**BP100**	Marrone	10
	Fresa a trapano Ø 80	**FR80**		

I tubi pluviali diam. mm. 80 e mm. 100 per completare le gronde a doppia parete sono disponibili rispettivamente a pag. 51 e pag. 53; le viti ed i collarini per fissare i tubi pluviali diam. mm. 80 e mm. 100 sono disponibili a pag 66.
Si suggerisce di posizionare un collarino ogni 80 cm.

COLLARINI PER TUBI PLUVIALI IN PVC

ARTICOLO		CODICE	COLORE	
Vite passo 6x80 con tassello		VTF680	-	10 sacch. da 10 pz.
Vite passo 6x40 senza tassello		VT640	-	10 sacch. da 10 pz.
Collarino in PVC con dado di fissaggio	Ø 63	CNM63N	Grigio	200
	Ø 63	CNM63M	Marrone	
	Ø 80	CNM80N	Grigio	100
	Ø 80	CNM80M	Marrone	
	Ø 80	CNM80S	Sabbia	
	Ø 80	CNM80B	Bianco	
	Ø 100	CNM10N	Grigio	100
	Ø 100	CNM10M	Marrone	
	Ø 100	CNM10S	Sabbia	
	Ø 100	CNM10B	Bianco	
Collarino in PVC con dado di fissaggio	⌑ 80	CNQ80N	Grigio	100
	⌑ 80	CNQ80M	Marrone	
	⌑ 100	CNQ10N	Grigio	100
	⌑ 100	CNQ10M	Marrone	

COLLARINI PER TUBI PLUVIALI IN RAME E METALLO

ARTICOLO		CODICE	COLORE	
Collarino in rame completo di vite e tassello mm. 60	Ø 80	COL80R	Ramato	100
	Ø 100	COL100R	Ramato	
Collarino in metallo completo di vite e tassello mm. 60	Ø 80	COL80N	Grigio	100
	Ø 100	COL100N	Grigio	
Collarino in metallo completo di vite e tassello mm. 60	Ø 80	COL80M	Marrone	100
	Ø 100	COL100M	Marrone	
Collarino in metallo completo di vite e tassello mm. 80	⌑ 80	COL8080M	Marrone	100
	⌑ 100	COL100100M	Marrone	

NOVITÀ

GOCCIOLATOIO COMPONIBILE

RAIN CHAIN

ARTICOLO	CODICE	COLORE	
	RAIN1R	Ramato	Blister da 1 m. Scatola da 10 m.
Gocciolatoio componibile RAIN CHAIN	RAIN1N	Grigio	
	RAIN1M	Marrone	
	RAIN1B	Bianco	

RACCOGLITORE TONDO

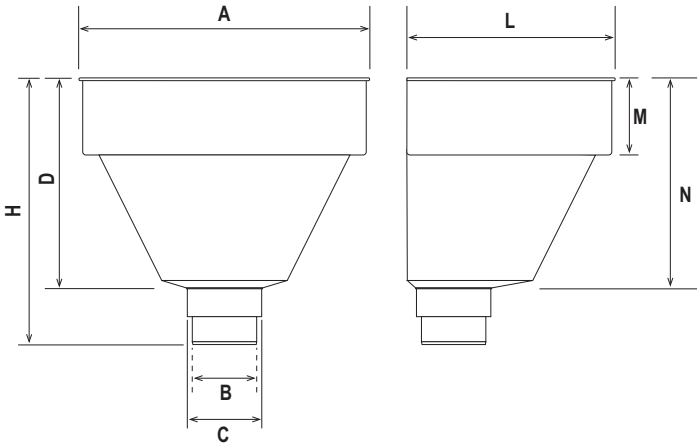

	A	B	C	D	H	L	M	N
RCT080	300	74	80	225	285	229	80	225
RCT100	300	94	100	225	285	229	80	225
RCT125	300	119	125	225	285	229	80	225

	ARTICOLO	CODICE	COLORE	
	Raccoglitore tondo Ø 80	RCT080N	Grigio	4
		RCT080S	Sabbia	4
		RCT080M	Marrone	4
		RCT080B	Bianco	4
		RCT080R	Ramato	4
		RCT080AC	Acciaio	4
	Raccoglitore tondo Ø 100	RCT100N	Grigio	4
		RCT100S	Sabbia	4
		RCT100M	Marrone	4
		RCT100B	Bianco	4
		RCT100R	Ramato	4
		RCT100AC	Acciaio	4
	Raccoglitore tondo Ø 125	RCT125N	Grigio	4
		RCT125M	Marrone	4
		RCT125R	Ramato	4

NOVITÀ

RACCOGLITORE QUADRATO

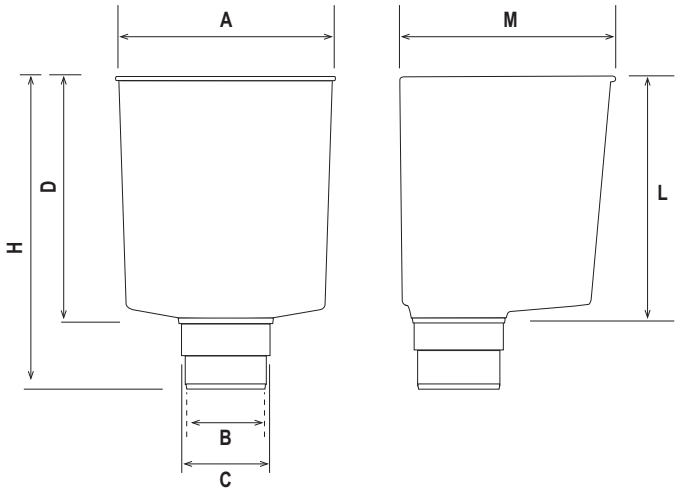

	A	B	C	H	D	L	M
RCQ080	200	74	80	285	225	225	200
RCQ100	200	94	100	285	225	225	200

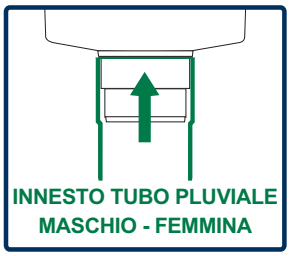
INNESTO TUBO PLUVIALE
MASCHIO - FEMMINA

INNESTO TUBO PLUVIALE
MASCHIO - MASCHIO

	ARTICOLO	CODICE	COLORE	
	Raccoglitore quadrato Ø 80	RCQ080N	Grigio	5
		RCQ080S	Sabbia	5
		RCQ080M	Marrone	5
		RCQ080B	Bianco	5
		RCQ080R	Ramato	5
		RCQ080AC	Acciaio	5
	Raccoglitore quadrato Ø 100	RCQ100N	Grigio	5
		RCQ100S	Sabbia	5
		RCQ100M	Marrone	5
		RCQ100B	Bianco	5
		RCQ100R	Ramato	5
		RCQ100AC	Acciaio	5

NOVITÀ

RACCOGLITORE RETTANGOLARE

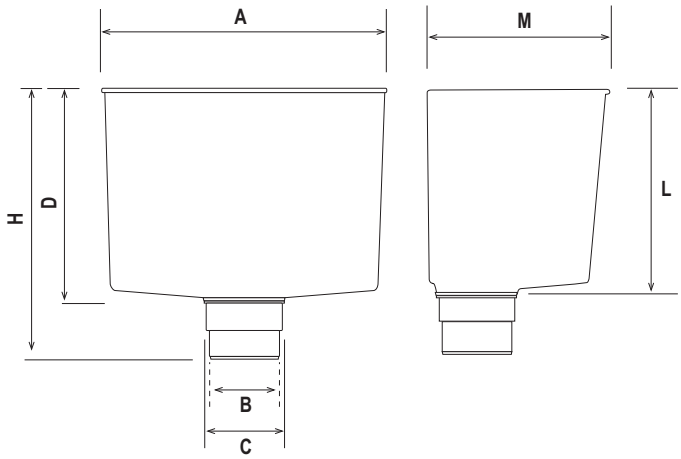

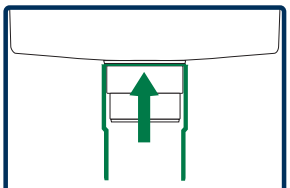

INNESTO TUBO PLUVIALE
MASCHIO - FEMMINA

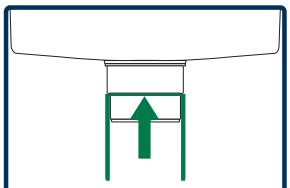

INNESTO TUBO PLUVIALE
MASCHIO - MASCHIO

	A	B	C	H	D	L	M
RCR080	296	74	80	285	225	225	200
RCR100	296	94	100	285	225	225	200

	ARTICOLO	CODICE	COLORE		€
	Raccoglitore rettangolare Ø 80	RCR080N	Grigio	4	
		RCR080S	Sabbia	4	
		RCR080M	Marrone	4	
		RCR080B	Bianco	4	
		RCR080R	Ramato	4	
		RCR080AC	Acciaio	4	
	Raccoglitore rettangolare Ø 100	RCR100N	Grigio	4	
		RCR100S	Sabbia	4	
		RCR100M	Marrone	4	
		RCR100B	Bianco	4	
		RCR100R	Ramato	4	
		RCR100AC	Acciaio	4	

SERBATOIO DI RECUPERO ACQUA PIOVANA - 180 L. WATERBOX

	ARTICOLO	CODICE	COLORE	
	Serbatoio di recupero acqua piovana da 180 L. mm. 790x590x729h	RAPR180S	Sabbia	6 1

CARICO ACQUA DA TUBO PLUVIALE

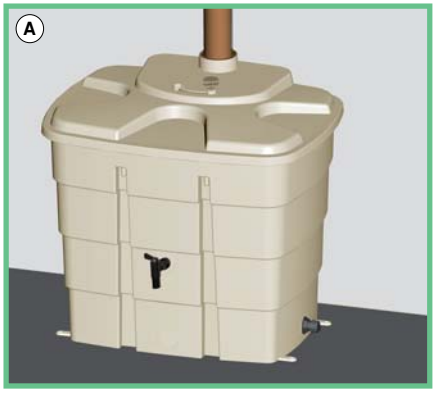

CARICO ACQUA DA RECUPERATORE

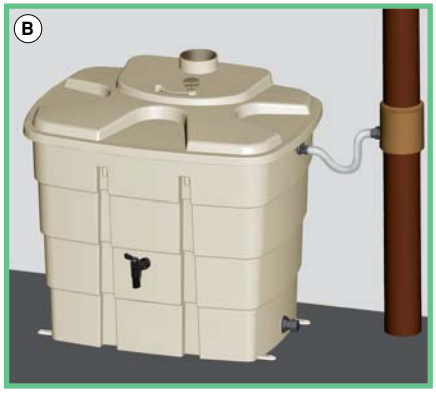

L'acqua è la risorsa naturale più preziosa presente sul nostro pianeta e come tale va preservata: per rispondere a tale necessità First Plast è lieta di presentare l'innovativo **serbatoio di recupero acqua piovana WATERBOX** . Il prodotto rappresenta una soluzione semplice, estetica e funzionale per raccogliere l'acqua piovana destinata ad un utilizzo successivo (giardinaggio, pulizie, etc..) con un notevole risparmio sulla bolletta idrica. Il serbatoio può essere collegato direttamente ad un tubo pluviale Ø 80 (vedi A) oppure con il recuperatore d'acqua pluviale RAPF186 (vedi B) o dispositivi similari.

1. Serbatoio 180 litri
2. Coperchio con sistema di bloccaggio
3. Innesto per tubo pluviale Ø 80 mm.
4. Pomello di controllo del deviatore di flusso
5. Deviatore del flusso d'acqua pluviale
6. Tubo di troppo pieno
7. 1 attacco portagomma Ø 20 mm.
8. 1 rubinetto
9. 1 tappo per svuotamento serbatoio
10. 4 piedini completi di vite zincata (Ø 6 mm x 35 mm.) per il fissaggio al serbatoio
11. 8 viti acciaio inox (Ø 5 mm x 25 mm.) per fissaggio del coperchio
12. Guarnizione

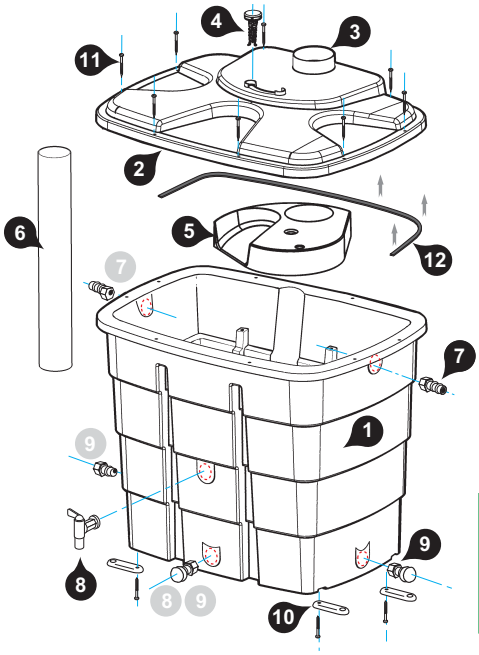

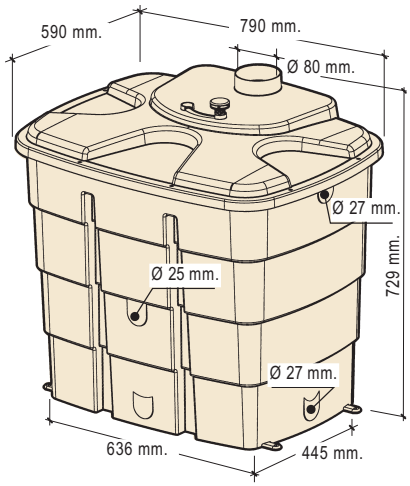

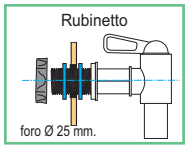

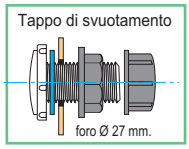

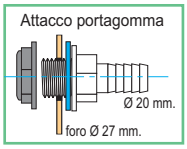

POZZETTI PLUVIALI

	ARTICOLO	CODICE	COLORE	
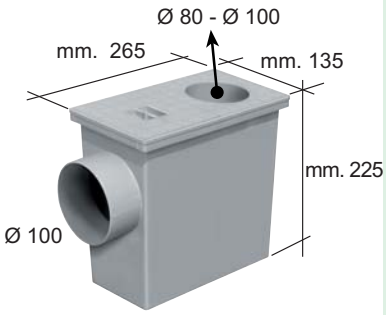	Pozzetto pluviale mm.135x265 sifonato con innesto tubi pluviali Ø 80 e Ø 100, scarico Ø 100	**PSP140**	**Grigio**	30
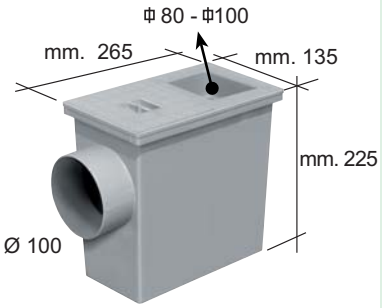	Pozzetto pluviale mm. 135x265 sifonato con innesto tubi quadri Φ 80 e Φ 100, scarico Ø 100	**PSQ140**	**Grigio**	30
	Coperchio per pozzetto pluviale mm. 130x130 con riduzione per innesto tubi Ø 80 e Ø 100	**RTP140**	**Grigio**	20
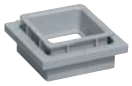	Coperchio per pozzetto pluviale mm. 130x130 con riduzione per innesto tubi quadri Φ 80 e Φ 100	**RQP140**	**Grigio**	20
	Griglia mm. 130x130 per pozzetto pluviale	**GSP140**	**Grigio**	30
	Coperchio mm. 130x130 per pozzetto pluviale	**CSP140**	**Grigio**	30

POZZETTI PLUVIALI

	ARTICOLO	CODICE	COLORE	
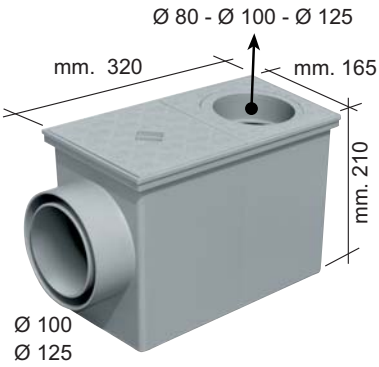	Pozzetto pluviale mm. 165x320 sifonato con innesto tubi pluviali Ø 80 - Ø 100 - Ø 125, scarico Ø 100 e Ø 125	**PSP160**	Grigio	18
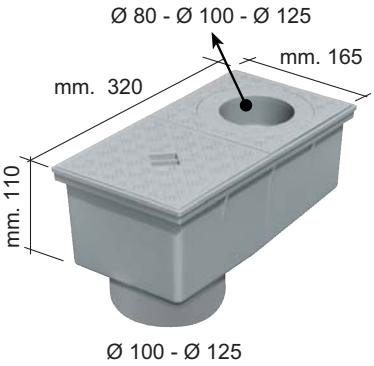	Pozzetto pluviale mm. 165x320 sifonato con innesto tubi pluviali Ø 80 - Ø 100 - Ø 125, scarico verticale Ø 100 e Ø 125	**PSPV160**	Grigio	20
	Veletta per pozzetto Parafoglie per pozzetto L'articolo PSPV 160 è completo di veletta e parafoglie per pozzetto			
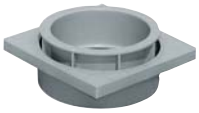	Coperchio per pozzetto pluviale mm. 160x160 con riduzione per innesto tubi Ø 80 e Ø 100	**RTP160**	Grigio	8
	Griglia per pozzetto pluviale mm. 160x160	**GSP160**	Grigio	30
	Coperchio per pozzetto pluviale mm. 160x160	**CSP160**	Grigio	30

CHIUSINO SIFONATO AD ANGOLO PER BALCONI E TERRAZZE

	ARTICOLO	CODICE	COLORE	
	Chiusino sifonato mm. 200x200 con innesto di tubi pluviali Ø 80 - Ø 100 Scarico Ø 80 - Ø 100 - Ø 110	**CHAN20G**	**Grigio**	10
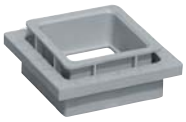	Coperchio per chiusino in PP mm. 150x150 con riduzione per innesto tubi quadri ⌀ 80 e ⌀ 100	**RQP140**	**Grigio**	20
	Griglia per chiusino in PP mm. 150x150	**GSP140**	**Grigio**	30
	Coperchio per chiusino in PP mm. 150x150	**CSP140**	**Grigio**	30

TABELLA COMPARATIVA DEI PRODOTTI PER L'EVACUAZIONE DELLE ACQUE PLUVIALI NELLE RETI DI SCARICO INTERRATE

L'evacuazione dell'acqua piovana dal tubo pluviale alle reti di scarico interrate può essere effettuata utilizzando differenti prodotti, posizionati nella parte finale del sistema di gronda, come pozzetti, pozzetti pluviali o chiusini sifonati ad angolo.

Per facilitare la scelta in funzione delle caratteristiche del vostro progetto, potrete individuare rapidamente il prodotto più adatto alle vostre esigenze utilizzando la tabella comparativa a destra.

	INGRESSO						USCITA			
	mm. 80	mm. 82	mm. 90	mm. 100	mm. 110	mm. 125	mm. 80	mm. 100	mm. 110	mm. 125
PSP 140	∅			∅				∅		
PSQ 140	⌀			⌀				∅		
PSP 160	∅			∅		∅		∅		∅
PSPV 160	∅			∅		∅		∅		∅
CHAN 20	∅			∅			∅	∅	∅	

FERMAPASSERI E PARAFOGLIE

	ARTICOLO	CODICE	DIMENSIONE MM.	COLORE	
	Fermapasseri h cm. 7	**FP7**	500x70x25	**Nero**	m. 60
	Fermapasseri h cm. 11	**FP11**	500x110x25	**Nero**	m. 125
	Fermapasseri h cm. 15	**FP15**	500x150x40	**Nero**	m. 50
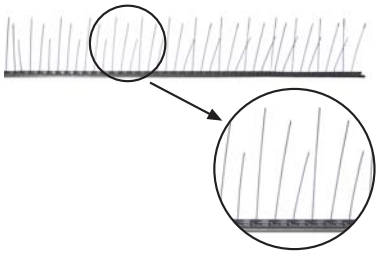	Dissuasore in acciaio inox con base rigida	**SPINOX**	1000x100x120		m. 50
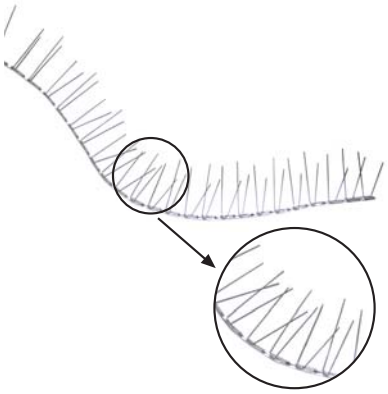	Dissuasore in acciaio inox con base morbida per superfici irregolari	**SPINOX-M**	1000x100x120		m. 50
	Parafoglia adattabile da Ø mm. 75 a Ø mm. 125	**PF26B**		**Bianco**	60
	Parafoglia adattabile da Ø mm. 75 a Ø mm. 125	**PF26**		**Nero**	150

TESTA ESALATORE IN PVC

ARTICOLO	Ø MM.	L'articolo viene proposto con o senza rete	CODICE		CODICE		CODICE	
			ARDESIA		MARRONE		ROSSO TEGOLA	
Ardesia	32	Con rete	CDVM32A	20				
		Senza rete	CDV32A	20				
	40	Con rete	CDVM40A	20				
		Senza rete	CDV40A	20				
	50	Con rete	CDVM50A	20				
		Senza rete	CDV50A	20				
	63	Con rete	CDVM63A	12				
		Senza rete	CDV63A	12				
	75	Con rete	CDVM75A	12				
		Senza rete	CDV75A	12				
	80	Con rete	CDVM80A	12	CDVM80M	12	CDVM80T	12
		Senza rete	CDV80A	12	CDV80M	12	CDV80T	12
Marrone	90	Con rete	CDVM90A	12				
		Senza rete	CDV90A	12				
	100	Con rete	CDVM100A	10	CDVM100M	10	CDVM100T	10
		Senza rete	CDV100A	10	CDV100M	10	CDV100T	10
	110	Con rete	CDVM110A	6				
		Senza rete	CDV110A	6				
	125	Con rete	CDVM125A	6	CDVM125M	6	CDVM125T	6
		Senza rete	CDV125A	6	CDV125M	6	CDV125T	6
Rosso tegola	140	Con rete	CDVM140A	6				
		Senza rete	CDV140A	6				
	160	Con rete	CDVM160A	6	CDVM160M	6	CDVM160T	6
		Senza rete	CDV160A	6	CDV160M	6	CDV160T	6
	200	Con rete	CDVM200A	6	CDVM200M	6	CDVM200T	6
		Senza rete	CDV200A	6	CDV200M	6	CDV200T	6

IMMAGINI DI APPLICAZIONE PRODOTTI

IMMAGINI DI APPLICAZIONE PRODOTTI

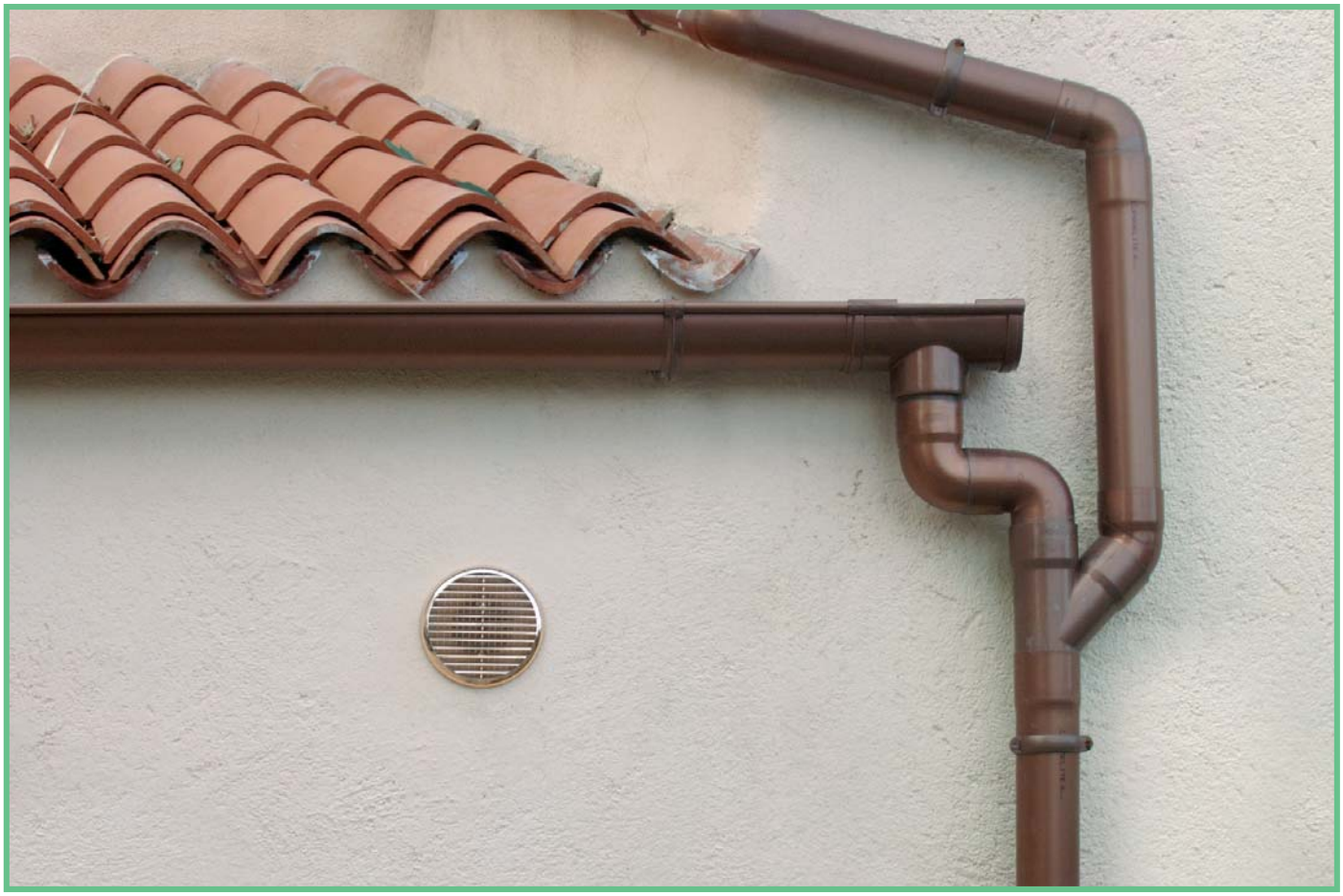

CONTATTI DIRETTI FIRST PLAST S.r.l. - SEDE

infofirst@firstcor.com

Centralino / Gestione Cataloghi

E-mail: reception.first@firstcor.com
Tel: +39 019.58511
Fax: +39 019.58286

Ufficio Spedizioni

E-mail: mag.first@firstcor.com

Ufficio Commerciale Italia / Resi

E-mail: ugoitalia.first@firstcor.com
Tel1: +39 019.5851212
Tel2: +39 019.5851213
Fax: +39 019.58286

Ufficio Commerciale Estero

E-mail: export.first@firstcor.com

Ufficio Amministrazione Clienti

E-mail: amministrazione@firstcor.com

Ufficio Amministrazione Fornitori

E-mail: amministrazione@firstcor.com

Ufficio Acquisti

E-mail: acquisti@firstcor.com

Ufficio Tecnico / Laboratorio di Qualità

E-mail: lab.first@firstcor.com

FILIALI ITALIA

Filiale di Bari

E-mail: filiale.bari@firstcor.com
Tel1: +39 080.5793555
Tel2: +39 080.5746490
Fax: +39 080.5793559

Filiale di Sestu (CA)

E-mail: filiale.cagliari@firstcor.com
Tel: +39 070.260993
Fax: +39 070.230863

www.firstcor.com

dal 1966

MADE IN ITALY

PRODOTTO DA:

FIRST PLAST S.r.l.

FIRST PLAST S.r.l.
Località Isola Grande
17041 ALTARE (SV) • ITALY
TEL. +39 019 58511 • FAX +39 019 58286
Email: infofirst@firstcor.com

Gruppo FIRST CORPORATION S.r.l.

@FirstSrl